

PLAN DE DESARROLLO 2017 - 2019 TERRITORIO PROVINCIA DEL RANCO

INICIATIVAS E INVERSIONES
DESARROLLO TERRITORIO PROVINCIA DEL RANCO
COMUNAS DE LA UNIÓN, RÍO BUENO, LAGO RANCO Y FUTRONO
REGIÓN DE LOS RÍOS.

Programa Especial de Gestión Territorial para Zonas Rezagadas
Diciembre 2016



ILUSTRE MUNICIPALIDAD DE
LA UNIÓN



ILUSTRE MUNICIPALIDAD DE
RÍO BUENO



ILUSTRE MUNICIPALIDAD DE
LAGO RANCO



ILUSTRE MUNICIPALIDAD DE
FUTRONO

ÍNDICE

CONTENIDOS		PÁGINA
1	EL TERRITORIO Y SU GENTE	5
	1.1. Su localización y características	6
	1.2. Principales actividades actuales	9
	1.3. Los recursos del territorio y las capacidades de su gente	11
	1.4. Sus oportunidades de desarrollo	13
	1.4. ✓ Demanda de nuevos bienes alimenticios	14
1.4. ✓ La atracción del turismo de intereses especiales	14	
1.4. ✓ Tipos de oportunidades identificadas	16	
1.5. Las situaciones de rezago que dificultan su desarrollo	16	
2	EL PROCESO DE CONSTRUCCIÓN PARTICIPATIVA DEL PLAN DE DESARROLLO 2017 - 2019	19
	2.1. Construcción participativa del Plan	20
	2.2. Etapas del proceso de construcción del Plan	23
	2.3. La visión compartida de desarrollo del territorio	24
	2.4. Las principales brechas que se ha concordado recorrer o reducir	25
3	PLAN DE DESARROLLO 2017 - 2019	26
	3.1. La estructura del plan de desarrollo territorial 2017 – 2019	27
	3.2. Principales iniciativas	29
	3.3. Compromisos públicos y privados asumidos	35

ANEXOS		
	ANEXO 1: RESUMEN CARTERA DE PROYECTOS, PLAN DE DESARROLLO 2017 – 2019	37
Cuadro 1	Iniciativas de inversión ordenadas por objetivo estratégico, Plan de Desarrollo Provincia del Ranco 2017 - 2019.	38
Cuadro 2	Iniciativas de inversión por objetivo estratégico, que postulan a financiamiento de la provisión territorios rezagados, Plan de Desarrollo Provincia del Ranco 2017 - 2019.	39
	ANEXO 2: MATRIZ ESTRATEGICA, PLAN DE DESARROLLO PROVINCIA DEL RANCO 2017 - 2019	41
	✓ Objetivos específicos, Indicadores de Foco y Operativos, Líneas Base y metas del objetivo estratégico Desarrollo Productivo.	42
	✓ Objetivos específicos, Indicadores de Foco y Operativos, Líneas Base y metas del objetivo estratégico Infraestructura.	50
	ANEXO 3: CARTERA DE INICIATIVAS DE INVERSIÓN, PLAN DE DESARROLLO PROVINCIA DEL RANCO 2017 - 2019	60
Tabla 1	Provisión Territorios Rezagados	61
Tabla 2	Financiamiento Sectorial o FNDR	65
Tabla 3	Todas las Fuentes de Financiamiento.	88

PRESENTACIÓN

El presente Plan 2017-2019 del Territorio Provincia del Ranco, es el resultado de los acuerdos de acción e inversión alcanzados entre los actores privados, públicos y sociales del Territorio para impulsar su desarrollo durante dicho período; fruto de un amplio proceso participativo realizado durante el año 2016, que a la vez se apoyará en los primeros avances surgidos del trabajo cooperativo reiniciado entre ellos a contar del 2015, en el marco del Programa de Gestión Territorial para Zonas Rezagadas.

Este Plan, corresponde a los acuerdos alcanzados a través del trabajo de las Mesas Público-Privadas de Turismo, Silvoagropecuaria y del Pueblo Mapuche actualmente activas en el Territorio. Fue aprobado el 8 de septiembre del 2016 por la Mesa Territorial Público-Privada, conformada por representantes privados y sociales de las mesas temáticas antes señaladas, los municipios de la Provincia del Ranco, representantes de las secretarías regionales ministeriales y direcciones regionales de servicios públicos concernidos; y presidida por el Gobernador Provincial del Ranco; y luego también aprobado por la Mesa Técnica Regional, presidida por el Intendente Regional e integrada por Seremis y Directores Regionales de los distintos servicios públicos.

Representa, por tanto, la propuesta de acciones e inversiones del Territorio Provincia del Ranco para el período 2017-2019, y el compromiso de sus actores para impulsarlas y realizarlas.

Para que el presente plan se transforme en un instrumento público de planificación para el desarrollo del Territorio, a través del que también se comprometan recursos y capacidades públicas para el período, se requiere finalmente la aprobación formal de los recursos regionales por parte del Consejo Regional (CORE) y del Gobierno Regional de Los Ríos.



1. EL TERRITORIO Y SU GENTE

1.1. Su localización y características

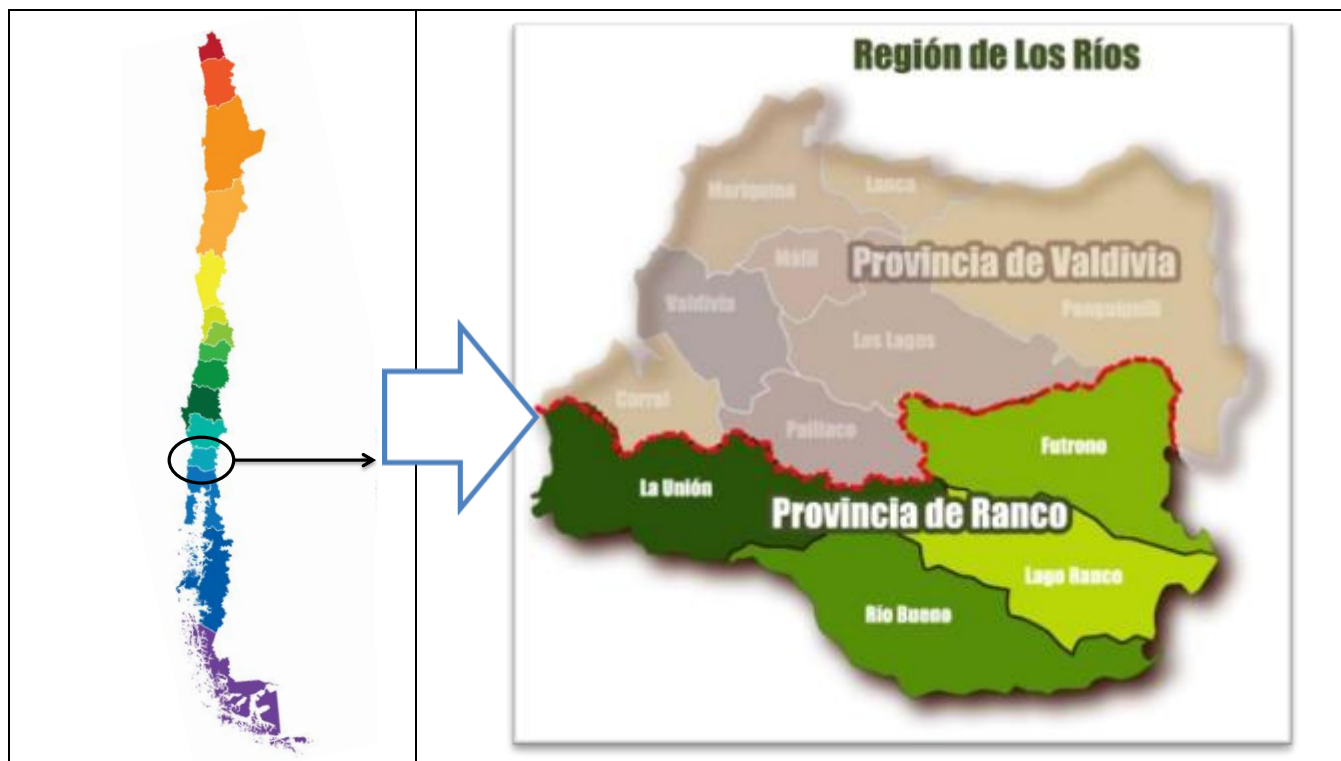

El Territorio de la Provincia del Ranco conforma, junto a la Provincia de Valdivia, la nueva Región de Los Ríos, creada en 2007. Está constituido por las comunas de Río Bueno, Lago Ranco, Futrono y La Unión, siendo esta última su capital provincial

Territorio conocido y reconocido por su enorme potencial turístico, ganadero y hortofrutícola, limita al Sur con la Provincia de Osorno, Región de Los Lagos; al Este con la Cordillera de los Andes y al Oeste con el Océano Pacífico; y al Norte con las comunas de Panguipulli, Los Lagos, Paillaco y Corral, todas ellas de la Provincia de Valdivia. Cuenta con una población de 94.807 habitantes, de un total de población regional de 381.721 habitantes, cuya distribución urbana y rural en la provincia es del 50%. Tiene una superficie continental de 8.233 km², que representa el 44,6% de la superficie regional, más de un tercio de la cual, unas 300 mil ha, corresponde a áreas silvestres protegidas por el Estado y por privados. Su borde costero supera los 30 km de extensión.



Entre los atributos que lo caracterizan se pueden distinguir la producción de leche y quesos.

Es de especial relevancia la cooperativa COLUN con dos plantas en la comuna de La Unión, que con una recepción anual de leche superior a los 500 millones de litros, (25,6% del mercado nacional) y un crecimiento del 3,5% respecto del año anterior, se hace merecedor del primer lugar a nivel nacional en esta materia.

La Región de Los Ríos posee un total de once lagos, de los cuales cinco forman parte de la Provincia del Ranco, siendo el Lago Ranco el tercero de mayor superficie a nivel nacional, con 442 Km². Los otros cuatro lagos de la provincia son: el Maihue, el Huishue, el Puyehue y el Gris.

Entre los recursos naturales más notables, destaca la presencia del tipo forestal siempreverde, ampliamente conocido como Selva Valdiviana, el cual junto a los bosques de Alerce existentes en la zona costera de la Cordillera Pelada, constituyen dos importantes atractivos turísticos del territorio.

Existen a su vez grandes extensiones de áreas de conservación, tanto públicas como privadas, destacando entre las primeras El Parque Nacional Puyehue y el Parque Nacional Alerce Costero. Por su parte, Futangue, Huilo-Huilo y la Reserva Costera Valdiviana, destacan entre las iniciativas de conservación privadas, abarcando en su conjunto una superficie de 173.500 ha. Estos bosques, junto a lagos, volcanes y poblaciones de colonos y comunidades mapuche, constituyen el “bosque templado lluvioso más austral del Mundo”.



Conforme a las definiciones del INE, la mitad de su población sería rural.

Las comunas con mayor proporción de población urbana son las de La Unión y Futrono, siendo La Unión la que predomina en este ámbito. La población rural, si bien proporcionalmente es mayor en las comunas de Lago Ranco y Río Bueno, es ésta última la que concentra la mayor población rural de la provincia.

En términos absolutos Río Bueno y La Unión son las dos comunas que concentra la mayor cantidad de población en la provincia del Ranco.

TERRITORIO PROVINCIA DEL RANCO: POBLACIÓN A 2012			
COMUNAS	POBLACIÓN ESTIMADA AL 2012		
	TOTAL	URBANA (%)	RURAL (%)
La Unión (Capital Provincial)	38.544	59	41
Río Bueno	31.072	40	60
Lago Ranco	9.380	28	72
Futrono	15.811	74	26
Provincia del Ranco	94.807	50	50
Región de Los Ríos	381.720	69	31
País (Chile Continental y Oceánico)	17.402.630	87	13

Fuente: Elaboración Propia, Censo 2002 y Proyección de Población 2012, (INE)

La distribución de la población por rango etario muestra que las comunas de La Unión, Río Bueno y Lago Ranco concentran su población en el rango de los 45 a 64 años de edad, mientras que la de Futrono tiene su mayor concentración de población en el rango de los 0 a 14 años de edad, lo cual explicaría el aumento positivo que ha experimentado la población de esta última.

El Territorio cuenta con una importante activo de población que forma parte de los Pueblos Originarios del país, en este caso, básicamente Mapuche;

POBLACION INDÍGENA Y NO INDÍGENA DEL TERRITORIO				
ETNIA	% DE POBLACIÓN			
	LA UNIÓN	RÍO BUENO	L. RANCO	FUTRONO
Mapuche	25%	26%	23,1	19,1
Otros	75%	74%	77,4	80,8
Fuente: Casen 2011 Lago Ranco y Futrono			Fuente: Casen 2015: La Unión y Río Bueno	



TERRITORIO	AÑOS PROMEDIO DE ESCOLARIDAD	
	EN 2009	EN 2011
LA UNIÓN	9	9
RIO BUENO	8	9
LAGO RANCO	8	9
FUTRONO	8	8
REGIÓN DE LOS RÍOS	9	10
PAÍS	10	11

Fuente: CASEN2009 y 2011

El nivel de escolaridad de su población ha mejorado entre 2009 y 2011 en las comunas de Río Bueno y Lago Ranco.

Sin embargo, el Territorio sigue encontrándose bajo el promedio regional (y éste del nacional), en especial en el caso de la comuna de Futrono, que se distancia en 2 y 3 años promedio de escolaridad, respectivamente.

1.2. Principales actividades actuales

En su zona costera, correspondiente con la comuna de La Unión, hay presencia de bosques exóticos explotados con fines industriales (celulosa, madera, biomasa), así como bosques nativos en distintos estados de conservación, pero que también aportan leña y algunos productos forestales no maderables, aunque con serios problemas de manejo. En el ámbito agrícola, destaca la producción de hortalizas y de algunos frutales, mientras que en la actividad pecuaria, se destaca la crianza de ganado bovino, mientras que la crianza de ganado ovino, porcino y aves, es de menor importancia.

En la zona del llano central, que comparten principalmente las comunas de La Unión y Río Bueno, es importante la actividad pecuaria, donde cobra especial importancia la crianza bovina para producción de leche y carne. Actividades en expansión en esta zona, son la producción de quesos, como también la crianza de ganado ovino. Respecto de la actividad agrícola, destaca el cultivo de especies frutales menores con una interesante superficie plantada de arándanos (La Unión 306,4 ha y Río Bueno 301,3 ha) y frambuesas (La Unión 167,6 ha), que convierte a este territorio en líder en la materia a nivel regional. En cuanto a los cultivos industriales, destacan la producción de avena (ambas comunas líderes a nivel regional) y, en menor medida, de trigo; mientras que en cultivos no industriales, destacan la producción de hortalizas y papas (ambas comunas también líderes en la región).

En la zona precordillerana, donde se emplazan las comunas de Lago Ranco, Futrono y parte de la comuna de Río Bueno, las actividades productivas están relacionadas con la crianza bovina, producción de leche y, en menor escala, la ganadería ovina. En relación a la actividad agrícola, destacan en esta faja el cultivo de hortalizas y frambuesas, esta última principalmente en la comuna de Lago Ranco. La actividad apícola también está presente en esta área, con la producción de miel y otros productos derivados de la actividad. Respecto de la actividad forestal, la zona cuenta con bosque nativo, donde cobra importancia la leña y los productos forestales no maderables.

En relación al turismo, el Territorio, constituye el destino denominado Cuenca del Ranco. La oferta se desarrolla en torno al turismo vacacional y residencial; así como turismo náutico, pesca recreativa, turismo de naturaleza, turismo indígena, agroturismo y turismo rural. La principal fortaleza de esta oferta es el escenario natural en torno al lago Ranco, siendo uno de los tres más grandes de Chile, posee alrededor de 13 islas y su nombre en mapudungun significa aguas tormentosas.

Los atractivos naturales más importantes del destino corresponden a lagos y lagunas, ríos y saltos, playas, islas, termas y la Selva Valdiviana, presente en los Parques Nacionales Alerce Costero y Puyehue, como también en algunas áreas de conservación privadas. Entre los atractivos culturales del destino destacan casas patrimoniales en La Unión y Río Bueno, los Museos de Lago Ranco y Río Bueno, el Castillo San José de Alcudia también en Río Bueno, y la navegabilidad del Lago Ranco y del Río Bueno. Por su parte, el mundo y cultura indígena, en especial, el que se expresa a través de sus comunidades mapuche que constituyen un importante patrimonio cultural que puede ser visitado, conocido y reconocido.

El mayor número de empresas o establecimientos se dedica a actividades silvoagropecuarias y de comercio. Dichas actividades son, a la vez, las que concentran el mayor número y proporción de la población activa, seguidas por la industria y la construcción.

Estas cifras no consideran una porción importante de la población representada por productores no formalizados, donde la Agricultura Familiar Campesina cobra especial relevancia dada la condición rural que caracteriza al territorio.

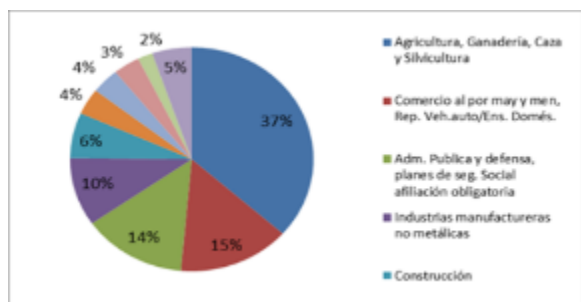

ACTIVIDADES POR RAMA DE ACTIVIDAD ECONÓMICA	N° de Empresas	Ventas (UF)	Población en la actividad
Agricultura, ganadería, caza y silvicultura	1.577	5.653.808	7.263
Comercio al por mayor y menor	1.565	2.893.094	2.952
Hoteles y restaurantes	272	236.609	s/i
Otras actividades de servicios	267	200.612	s/i
Transporte, almacén. y comunicaciones	565	943.869	735
Construcción	350	507.990	1.301
Industrias manufactureras no metálicas	279	23.584.318	1.965
Industrias manufactureras metálicas	s/i	s/i	393
Actividades inmobiliarias	222	604.058	752
Administración pública	n/a	n/a	2.754
Enseñanza	n/a	n/a	702
Otros	344	s/i	1.047
TOTAL	5.441	34.624.358	19.864

Fuente: SII año 2013

DISTRIBUCIÓN DE EMPRESAS SEGÚN TAMAÑO (VOLÚMEN VENTAS)					
TAMAÑO	La Unión	Río Bueno	Futrono	Lago Ranco	TOTAL
Micro	1.894	1.643	626	388	4.551
Pequeña	375	306	90	33	804
Mediana	30	34	10	0	74
Grande	6	3	1	2	12
TOTAL	2.305	1.986	727	423	5.441

Fuente: SII año 2013

Las empresas o establecimientos de tamaño micro, representan el 84% del total existente en el Territorio. Ellas, junto a las pequeñas empresas, correspondientes en conjunto con el tamaño MIPE, alcanzan el 98% del total.

1.3. Los recursos del Territorio y las Capacidades de su Gente

El potencial de desarrollo propio, o “endógeno” del Territorio, se basa en las capacidades de su Gente para el uso sustentable de sus recursos, los propios y los del Territorio, para el aprovechamiento sostenible de las oportunidades que identifican y deciden desarrollar. Los principales recursos y capacidades del territorio que los actores del territorio pueden movilizar para el aprovechamiento de sus oportunidades de desarrollo, son los siguientes:

RECURSOS	CAPACIDADES
<ul style="list-style-type: none"> ✓ La cuenca del río Bueno, la quinta en extensión del país, con su río homónimo, junto a una de las más profusas masas de agua con sus lagos Ranco, Maihue, Huishue, Puyehue y Rupanco; cuenta con características de suelo y clima que lo hacen particularmente adecuado para desarrollo de praderas y cultivos hortofrutícolas. ✓ Cuenta con fuentes de energías potencialmente limpias de más de 800 MW de tipo hidroeléctrico (Ministerio de Energía, 2015), más un potencial de 	<ul style="list-style-type: none"> ✓ El Territorio y su Gente es parte de la Región de Los Ríos, ciudadanía que comparte aspiraciones, visiones y estrategias comunes de desarrollo compartido, fruto de su participación en el proceso de construir región, antes, durante y después de haber sido declarada legalmente como tal. ✓ Asociado a lo anterior, y a que la Región está conformada por sólo dos provincias, el Territorio cuenta con un nivel organizacional e institucional activo, lo que constituye un importante y distintivo Capital Social y Cultural para el desarrollo del Territorio.

<p>fuentes eólica, solar y geotérmico, aún indeterminado.</p> <ul style="list-style-type: none"> ✓ Su patrimonio natural de áreas silvestres, protegidas por el Estado y por particulares, que representan en conjunto más de un tercio del Territorio, constituyen una reserva de biodiversidad que, junto a la diversidad cultural de quienes las habitan o circundan, lo posibilitan como una zona singular del Planeta: “el bosque templado lluvioso más austral del Mundo”. ✓ Territorio con múltiples, distintos y complementarios atractivos turísticos, culturales, religiosos, ecológicos y patrimoniales; que combinan paisajes urbanos, fluviales, lacustres, precordilleranos y costeros; así como diversas tradiciones culturales indígenas, criollas e inmigrantes. ✓ La gran superficie cubierta con bosques nativos en distintos grados de conservación y desarrollo, permite proyectar una importante oferta de biomasa asociada a actividades de manejo y producción de biocombustibles, bajo un modelo de desarrollo sustentable. 	<ul style="list-style-type: none"> ✓ Destacadas competencias empresariales, laborales y cooperativas para el desarrollo de actividades que han distinguido y distinguen al territorio, como el caso de la producción de leche, agroindustria articulada en torno a una de las principales cooperativas del país como es COLUN. Capacidades similares existen o se pueden desarrollar en actividades emergentes tales como turismo, producción de berries y hortalizas, apicultura, ganadería ovina para los que se han detectado oportunidades. ✓ Es sin duda una las grandes particularidades de nuestro territorio, el contar con una alta proporción de población de origen Mapuche, cercana al 30 %. En este sentido, la cocina tradicional se ve como un producto turístico de real potencial, valorado tanto por los turistas que visitan la Provincia, así como los mismos vecinos que han incorporado por ejemplo al merquén, las tortillas, el milcao, el catuto, la cazuela de gallina y la quínoa, a la dieta familiar en forma cada vez más frecuente. Otra de las riquezas, está representada por la medicina ancestral, asociada al uso de hierbas y frutos del bosque nativo y prácticas de medicina alternativa. ✓ La conciencia ambiental, es también uno de las riquezas del capital social de este territorio. Existe una alta valoración por la conservación y buen uso de los recursos naturales, en especial lo relacionado con el bosque nativo propio de la zona, correspondiente a la selva valdiviana, y todo lo que afecte al río Bueno y su cuenca hidrográfica. Se puede mencionar a la Agrupación por la Defensa del río Bueno y a la ONG Arte Crea, como dos ejemplos de organizaciones que lideran los temas ambientales y manifiestan su alerta con especial atención en proyectos hidroeléctricos, forestales y pisciculturas.
---	---

AREAS SILVESTRES PROTEGIDAS EN EL TERRITORIO					
Tipo de Área	Tipo de protección	Nombre de la Unidad	Provincia/s	Comuna/s	Superficie Total (ha)
Parque Nacional	Pública	Alerce Costero	Valdivia/Ranco	Corral/La Unión	24.607
Parque Nacional	Pública	Puyehue	Ranco/Osorno	R. Bueno / L. Ranco/Puyehue/P. Octay	107.000
Reserva Nacional	Pública	Mocho-Choshuenco	Valdivia/Ranco	Panguipulli/Futrono	7.533
Subtotal Pública					139.140
Reserva	Privada	Reserva Costera Valdiviana	Valdivia/Ranco	Corral/La Unión	60.000
Reserva	Privada	Reserva Ecológica HuiloHuilo	Ranco	Futrono	100.000
Centro de Turismo Rural	Privada	Predio Contrafuerte	Ranco	Lago Ranco	3.500
Parque	Privada	Parque Futangue	Ranco	Lago Ranco	12.000
Eco Lodge	Privada	Fundo Chollinco	Ranco	Lago Ranco	s/i
Centro de Turismo Rural	Privada	Centro Campestre Mavidahue	Ranco	Futrono	700
Subtotal Privadas					176.200
Superficie Total					315.340
Total Nacional					14.500.000

Fuentes: INE 2012 (reservas públicas), y www.parques-selvaldiviana.cl/index.php/parques

1.4. Sus oportunidades de desarrollo

Las oportunidades de desarrollo del Territorio, se conforman a partir de aquellas necesidades o demandas —de Mercado, Estado o Sociedad— que los actores locales pueden satisfacer a través de la producción y entrega de bienes y servicios de calidad, a partir del despliegue de sus capacidades en la puesta en valor y uso sustentable de los recursos propios y comunes del Territorio.

Las principales oportunidades que los Actores de este Territorio han concordado aprovechar de ese modo, en función de su propio desarrollo, individual y común, son fundamentalmente de dos tipos:

✓ **Demanda de nuevos bienes alimenticios**

En el Mundo y el País ha aumentado y sigue aumentando significativamente la demanda por aquellos alimentos llamados *naturales* y sanos, generados en mejores condiciones de calidad como la producción limpia u orgánica, con respeto al medioambiente o a los derechos laborales y a las comunidades locales, o con valores agregados adicionales de comercio directo productor-consumidor o de comercio justo; o que representan valores distintivos basados en su identidad de origen como pueden ser los de producción *artesanal*; o de origen típico, endotípico o endémico propios de una determinada zona o cultura, o con denominación de origen territorial.

El Territorio cuenta con recursos, conocimientos, prácticas y capacidades de su gente para responder a estas demandas propias de las emergentes culturas alimentarias en expansión por nuevos y distintos ingredientes, sabores, aromas, colores, experiencias y mixturas. Ahí están, actualmente, desde su casi secular producción de leche, hasta las emergentes producciones de quesos gourmet y frutos comestibles del bosque nativo tales como el maqui, murta, avellana y diversos hongos.

Las oportunidades surgen a partir de la demanda de bienes y servicios asociados a los recursos que identifican a este territorio y que de distintas formas se traducen en negocios y emprendimientos. En este sentido, tenemos por ejemplo:

- Comida típica, basada en el uso de ingredientes de la zona, con identidad local y un componente típico basado en recetas caseras.
- Productos artesanales, como manjar, mermelada y queso.
- Existe una creciente demanda en restaurantes y tiendas gourmet de las principales ciudades del sur de Chile, como Valdivia, Puerto Montt y Concepción, por productos gourmet o de medicina natural derivados de frutos silvestres del bosque nativo con tradición de uso cultural que son endémicos/endotípicos/típicos del Territorio como maqui, murta, avellana y varios hongos como pinatras, changles y loyos.

✓ **La atracción del turismo de intereses especiales**

El turismo, actividad que satisface necesidades de recreación participando de experiencias distintas a las cotidianas; es una de las que más crece en el Mundo, en Chile; y en el Sur de Chile, con sus bosques, lagos y ríos y su gente, incluidos los de la Región de Los Ríos.

La creciente demanda por actividades turísticas que brinden experiencias “especiales”, distintas y adicionales a las habituales de “sol y playa”, es lo que está haciendo que se incrementen las oportunidades de desarrollo del turismo de intereses especiales;

entre ellas, las asociadas a la creciente valoración del turismo de naturaleza, rural y/o deportivo (de cordillera, lagos, ríos, bosques o mar); patrimonial, ecológico o de conservación, así como cultural y multicultural que puede ofrecer el Territorio, complementado con gastronomía y artesanía, entre otros; dados los atractivos que puede poner en valor para ello a partir de los conocimientos, prácticas y capacidades de sus emprendedores, trabajadores y cultores; así como del despliegue del capital social y cultural de visión estratégica y prácticas colaborativas que han desarrollado a través de sus redes, organizaciones e instituciones locales.

La cercanía con el importante polo turístico y cultural que constituye la capital Regional, Valdivia; así como ser la “puerta de entrada” sur para el parque nacional Puyehue y la Selva Valdiviana en general, para quienes vienen desde Argentina — potencialmente el destino “Bosque Templado Lluvioso más Austral del Mundo”; puede constituirse en una oportunidad para que la Región complemente y diversifique su oferta turística, para un público nacional que viene principalmente del centro-norte del País, y uno internacional que viene desde o a través de Argentina.

Las particularidades del territorio, especialmente relacionadas con el escenario natural, han permitido el desarrollo del turismo rural, el turismo náutico, la pesca recreativa, el turismo de naturaleza, turismo comunitario y el agroturismo. La riqueza en recursos naturales incluye Lagos y Lagunas, Selva Valdiviana, ríos y saltos, playas, islas y termas. Por su especial valor, vale mencionar en forma especial el Alerce Milenario ubicado en el Parque Nacional Alerce Costero, los Ojos del Huishue en Lago Ranco y el macizo cordillerano representado por el conocido Cordón del Caulle en el Parque Nacional Puyehue. Del mismo modo, destacan los atractivos culturales como el Museo Arqueológico de Lago Ranco, el Castillo San José de Alcudia de Río Bueno, la navegabilidad del Río Bueno, las muestras de cultura Alemana y las visitas a comunidades indígenas.

El geoturismo, asociado al tema volcánico en el Cordón del Caulle, aparece como un recurso con potencial de desarrollo futuro. En este sentido, el tema del acceso norte al Parque Nacional Puyehue, por la Región de Los Ríos, permitiría promover su desarrollo, con temas científicos, turismo aventura, y de Observación de Flora y Fauna.

Finalmente, la consolidación de una circunvalación en torno al lago Ranco, permitiría un mejor acceso a los recursos turísticos locales presentes en este territorio. Con esto, puede esperarse que se estimule a los emprendedores a enfrentar y superar una de las grandes deficiencias representada por la informalidad y baja calidad de la oferta turística en comparación a otros destinos con mayor desarrollo.

Adicionalmente el Territorio cuenta con otras oportunidades, como las de generación de energías limpias y producción de servicios ecosistémicos, al menos parte de los cuales pueden transformarse en nuevo valor localmente agregado y a la vez retenido; por ejemplo, para la producción de alimentos más saludables y ambientalmente sustentables, o certificables por su menor, nula o positiva huella de carbono, sea para su venta en mercados externos a la Región o para el enriquecimiento de la oferta gastronómica local asociada al turismo.

Lo análogo puede alcanzarse con el desarrollo de la artesanía, mejorando los diseños y calidades asociadas a los recursos naturales o culturales del Territorio, incluidas tradiciones antiguas e innovaciones recientes.



O la gastronomía, con antiguos-nuevos productos del Territorio, puestos en valor recientemente a la luz de las exploraciones turísticas y las miradas externas de quienes, *conociendo mundo*, lo visitan desde fuera; lo estudian desde los centros de excelencia de la Capital Regional; o son atraídos como talentos nacionales en la materia e internacionalmente reconocidos como tales.

1.5. Las situaciones de rezago que dificultan su desarrollo

Para avanzar en las posibilidades de aprovechar las oportunidades de desarrollo por parte de los habitantes, trabajadores, emprendedores y cultores del Territorio y sus redes, organizaciones e instituciones; se requiere abordar aquellas situaciones de rezago que afectan al Territorio y que limitan o dificultan la expansión de sus procesos de desarrollo.

Las características naturales de la Provincia del Ranco, no distintas a las de la zona sur de Chile en términos generales, dan cuenta de un entorno de indiscutible belleza escénica y con características más que favorables para el desarrollo de actividades productivas en el sector lechero y de la agricultura en general. En este sentido, es un hecho evidente que la explicación de la condición de rezago en que se encuentra el territorio no se explica por este factor.

En un esfuerzo por identificar las principales situaciones de rezago existentes en el Territorio, y en consideración a ello abordarlas con el objetivo de ir las reduciendo o superando en función de propósitos compartidos de desarrollo, los Actores vinculados a los principales rubros productivos han concordado que dichas situaciones son las siguientes:

PRINCIPALES SITUACIONES DE REZAGO SEGÚN ÁMBITOS DE DESARROLLO		
DESARROLLO PRODUCTIVO	SUSTENTABILIDAD	INFRAESTRUCTURAS HABILITANTES
<ul style="list-style-type: none"> ✓ Baja productividad predial, principalmente en sectores de la Agricultura Familiar Campesina. ✓ Déficit de riego y equipamiento predial, en comparación a regiones de mayor productividad agrícola. ✓ Escaso/insuficiente desarrollo de productos turísticos, insuficientemente estandarizados y formalizados; lo que redundo en turismo de calidad sólo regular. ✓ Limitados mecanismos y plataformas de comercialización, situación asociada a la baja 	<ul style="list-style-type: none"> ✓ Inexistencia de ordenamiento territorial y de planificación participativa de su desarrollo, con mecanismos que resulten vinculantes. ✓ Insuficiente generación y uso de energías limpias y renovables, a pesar del potencial y de las necesidades existentes. ✓ Problemas de propiedad de la tierra, que impiden acceder a instrumentos y recursos públicos para mejorar la calidad de vida y para el desarrollo productivo. ✓ Déficit de Instrumentos de planificación territorial, vinculados al desarrollo sustentable y la calidad de vida de la población. Por ejemplo, no existe Plan 	<ul style="list-style-type: none"> ✓ Baja conectividad digital, existiendo en el territorio una brecha de al menos 8 puntos porcentuales en relación a la media regional. ✓ Infraestructura vial deficiente, en términos de garantizar la circulación y el intercambio de bienes y personas. ✓ Baja cobertura de agua potable rural, habiendo sido beneficiadas 1.292 familias con abastecimiento mediante camiones aljibe durante el verano 2014 - 2015. ✓ Insuficiente desarrollo de obras portuarias, en particular en el lago Ranco y el río Bueno, con el fin de

<p>formalización en insuficiente calidad de la oferta turística.</p> <p>✓ Insuficiente desarrollo del capital humano y de profesionalización de las principales actividades del territorio, en especial en materia de conocimientos y aplicación de adecuadas tecnologías para el desarrollo de actividades silvoagropecuarias.</p>	<p>Maestro de Aguas Lluvias en ninguna de las cuatro comunas.</p> <p>✓ Falta de políticas de desarrollo intercultural, orientadas a aprovechar el potencial ofrecido por la diversidad de tradiciones Mapuche y Europea.</p>	<p>mejorar la conectividad e impulsar el turismo.</p>
---	--	---



**2. EL PROCESO DE CONSTRUCCIÓN PARTICIPATIVA
DEL PLAN DE DESARROLLO 2017 - 2019**

La formulación del presente Plan de Desarrollo, no ha sido realizada en forma unilateral, si no de modo altamente participativo con los principales actores privados, sociales, institucionales y públicos del Territorio, en especial con las redes y organizaciones de sus habitantes, trabajadores, emprendedores y cultores, tanto pre-existentes, como las que han surgido o se han desarrollado en el marco de este proceso, y que se han transformado en protagonistas colectivos del mismo.

2.1. Construcción participativa del Plan

La participación ciudadana, es uno de los principios fundamentales en que se basa el proceso de construcción del Plan de Desarrollo Territorial para Zonas Rezagadas, teniendo como objetivo principal generar una carta de navegación coherente con los requerimientos del territorio en materia de desarrollo económico local.

Durante el año 2015, periodo de instalación del programa en la Provincia del Ranco, se realizó un proceso de diagnóstico participativo, basado en experiencias de planificación de desarrollo territorial ya existentes y al alero del Comité Técnico Asesor de la Gobernación Provincial del Ranco conformado por las mesas de Asuntos indígenas, Asuntos Hídricos, Fomento Productivo y Mesa Territorial de Turismo Cuenca del Lago Ranco. De esta forma, el trabajo permitió la identificación y priorización de las brechas existentes en las principales actividades económico-productivas y culturales del territorio, así como también las oportunidades y capacidades en los principales ámbitos de desarrollo, todo lo cual se tradujo en un primer plan de iniciativas a implementar durante el año 2016.

Durante el año 2016, se ha trabajado en la construcción del plan de desarrollo territorial 2017 -2019, mediante un proceso de participación conformado por las mesas temáticas público-privadas de Turismo, Silvoagropecuaria y Mesa del Pueblo Mapuche. En este sentido, la Mesa Silvoagropecuaria ha desarrollado dos talleres, con un total de 95 participantes de los rubros Lácteo, Berries, Hortalizas, Apícola y Ovino; la Mesa de Turismo ha realizado 3 talleres, con un total de 133 participantes representantes de los productos Pesca recreativa y Turismo Aventura, Turismo Cultural y Patrimonial, Gastronomía y Cerveza y Turismo Rural y Comunitario; en tanto que la Mesa del pueblo Mapuche ha realizado 12 talleres con representantes de las 98 comunidades de las cuatro comunas de la provincia.

El plan se construyó en base a tres mesas público- privadas, las cuales se detallan a continuación:

**MESA
SILVOAGROPECUARIA**



Se realizaron 2 mesas de trabajo

- 11 de mayo : 56 Asistentes
- 8 de julio : 39 Asistentes

Representantes de los sectores Lácteo, Ovino, Apícola, Berries y Hortalizas.

Del Sector Público han participado INDAP, INIA, CORFO, FOSIS SERCOTEC, SENCE, Corporación de Desarrollo Productivo; y Jefes de Fomentos Productivo de los 4 Municipios del Territorio, entre otros.

**MESA
TURISMO**



Se realizaron 3 mesas de trabajo

- 19 de abril : 51 Asistentes
- 17 de mayo: 54 Asistentes
- 15 de julio: 31 Asistentes

Pequeños y medianos empresarios y personas naturales ligadas a los siguientes productos turísticos:

- Pesca recreativa y Turismo Aventura
- Turismo Cultural y Patrimonial
- Gastronomía y Cerveza
- Turismo Rural y Comunitario

Del Sector Público se ha contado con la participación de INDAP, CORFO, FOSIS SERCOTEC, SENCE, Corporación de Desarrollo Productivo, y Unidades de Fomento Productivo de los 4 Municipios.

**MESA
PUEBLO MAPUCHE**



Se realizaron 3 mesas de trabajo en cada comuna de la provincia del Ranco

- 20, 21, 25 y 27 de abril
- 30 y 31 de mayo, 1 y 2 de junio
- 16, 17, 18 y 19 de agosto

COMUNA	COMUNIDADES PARTICIPANTES
La Unión	26, de un total de 32 comunidades vigentes
Rio Bueno	28, de un total de 39 comunidades vigentes
Lago Ranco	26, de un total de 34 comunidades vigentes
Futrono	11, de un total de 16 comunidades vigentes

2.2. Etapas del proceso de construcción del Plan

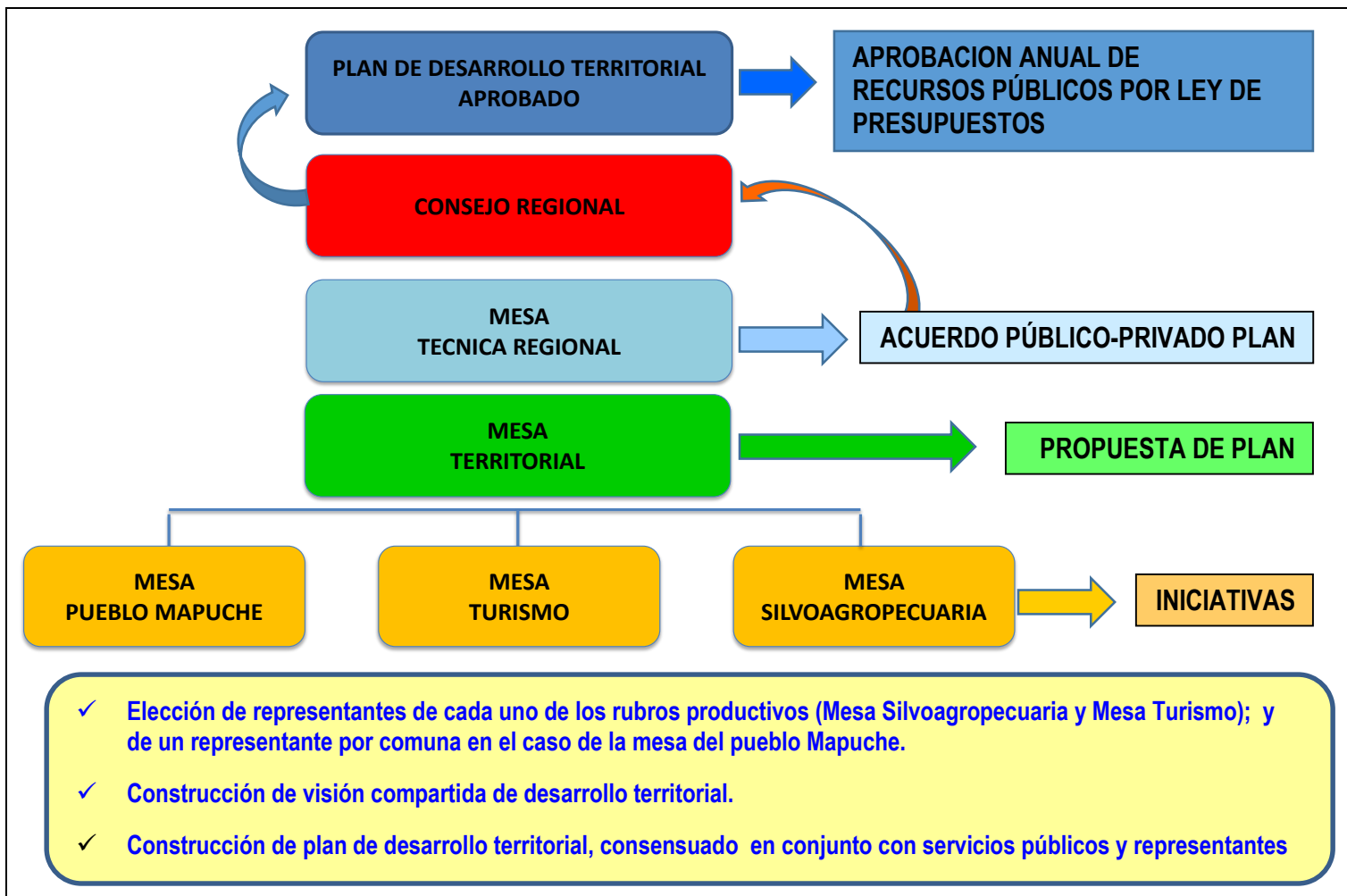

2.3. La visión compartida de desarrollo del territorio

La visión compartida de desarrollo territorial, es el reflejo de las orientaciones comunes y valores compartidos surgidos en diferentes instancias de participación ciudadana en el proceso de construcción del plan.

La visión de desarrollo del Territorio que se ha construido y se comparte, es la siguiente:

"Ser reconocidos como territorio líder en agricultura familiar campesina, ganadería y turismo de intereses especiales en el sur de Chile, donde conviven en armonía la belleza escénica y la riqueza cultural de la tierra mapuche junto a la tradición europea y criolla bajo un modelo de desarrollo sustentable."



2.4. Las principales brechas que se ha acordado recorrer y reducir

- ✓ Reducir las brechas de formalización y calidad en la oferta de servicios turísticos del territorio, mediante capacitación y la implementación del equipamiento requerido.
- ✓ Reducir las brechas de infraestructura, difusión y señalética en zonas de interés turístico del territorio, a través de un plan integral de calidad, marketing e implementación de señalética con identidad.
- ✓ Reducir la brecha de calidad de los productos agroalimentarios y agregar valor a la producción agrícola, mediante la incorporación de infraestructura predial y certificación de la producción.
- ✓ Reducir las brechas de déficit hídrico derivadas del cambio climático y de las necesidades de incrementar la productividad, aumentando la superficie bajo riego de modo sostenible, mediante inversiones en riego, especialmente tecnificado y haciendo uso de energías limpias, y la capacitación para su gestión eficiente y la disposición de infraestructura que permita enfrentar la sequía y el cambio climático.
- ✓ Reducir la insuficiencia de apropiados instrumentos de apoyo a la gestión eficiente de los recursos hídricos.
- ✓ Reducir los problemas de derechos de agua y de la propiedad de la tierra del pueblo Mapuche.
- ✓ Reducir los déficits de agua potable, energía eléctrica, saneamiento básico, habitabilidad familiar y comunitaria, programas habitacionales, salud y conectividad en el territorio.



3. PLAN DE DESARROLLO 2017 - 2019

3.1. La estructura del Plan de Desarrollo Territorial 2017 – 2019

En torno a la **visión** compartida de desarrollo, se ha concordado el **Plan de Desarrollo 2017-2019 para el Territorio Provincia del Ranco**, el cual se ha estructurado en consideración a **dos grandes objetivos estratégicos**, uno de **desarrollo productivo**, y el otro de **infraestructura para el desarrollo**.

En función de dichos objetivos estratégicos, se han definido **objetivos específicos**, orientados a **reducir las brechas** y a desarrollar las **oportunidades** que se han priorizado.

Y en torno a cada uno de dichos objetivos específicos, es que se han concordado, definido y comprometido un conjunto **de iniciativas concretas**, las que incluyen programas, proyectos, inversiones, gestiones y otras acciones y actividades a ser realizadas cooperativamente **entre los actores privados, sociales y públicos del Territorio** participantes y comprometidos con el Plan.

Es así que las principales definiciones del Plan de Desarrollo Territorial 2017-2019, son las siguientes:



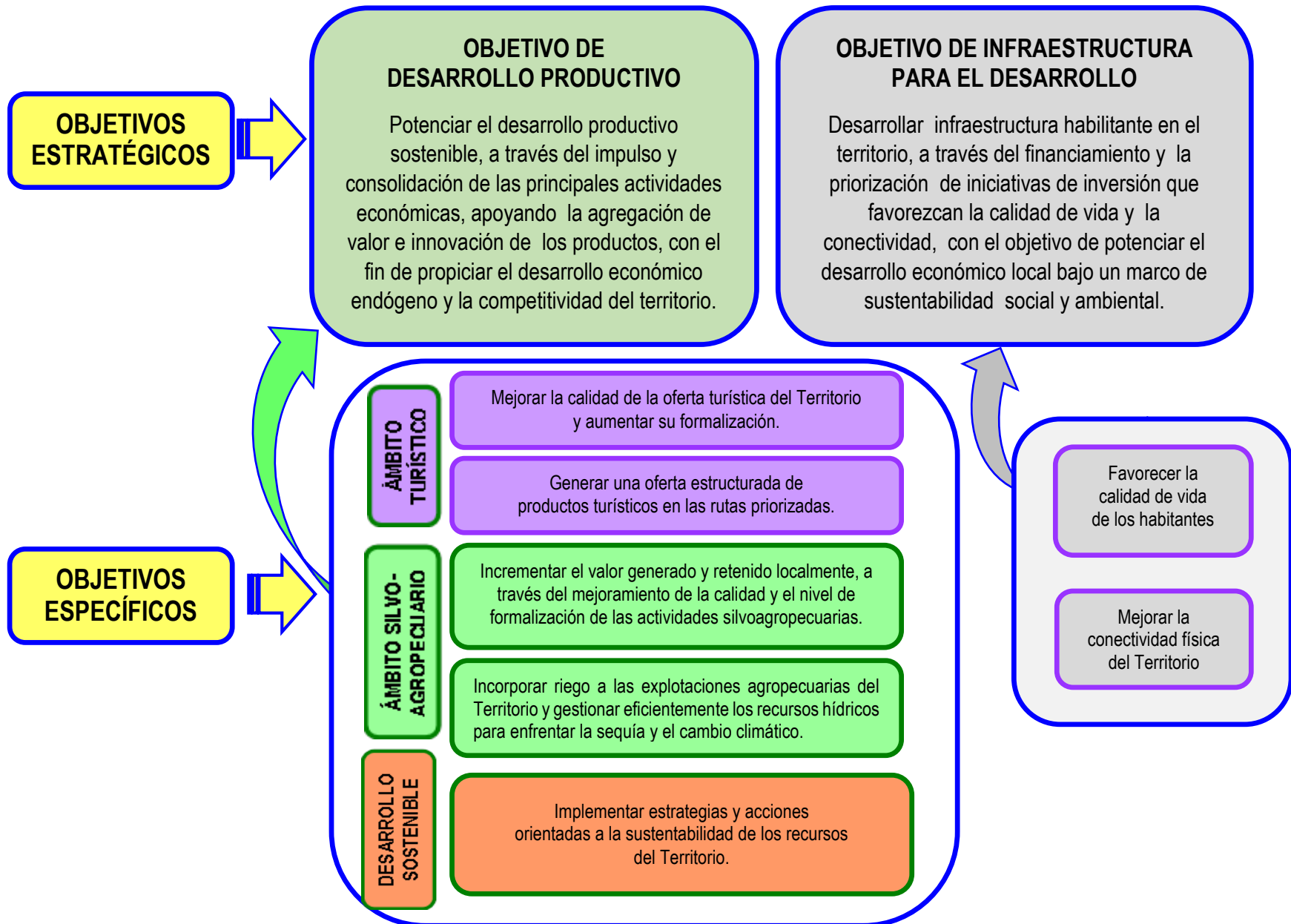

3.2. Principales iniciativas

El Plan Territorial contempla algo más de 200 iniciativas, programas, proyectos y acciones a través de las cuales se espera alcanzar los objetivos planteados, conforme a lo siguiente:

110 iniciativas, programas o proyectos en torno al objetivo estratégico de desarrollo productivo, en ámbitos como:

- ✓ Formalización y calidad del turismo.
- ✓ Formalización y calidad producción silvoagropecuaria.
- ✓ Sistemas de riego y agua predial.
- ✓ Sustentabilidad de los recursos naturales y productivos.
- ✓ Transferencia tecnológica sector agropecuario.
- ✓ Propiedad de la tierra.
- ✓ Capacitación y buenas prácticas.

122 iniciativas, programas o proyectos en torno al objetivo estratégico de infraestructuras para el desarrollo, en ámbitos como:

- ✓ Sistemas de agua potable y saneamiento sanitario rural.
- ✓ Conectividad vial.
- ✓ Mejoramiento de caminos indígenas.
- ✓ Conectividad fluvial y lacustre.
- ✓ Instrumentos de planificación.



Ejemplos de iniciativas contempladas en el Plan Territorial, ordenadas por objetivos estratégicos.

✓ De desarrollo productivo

▪ En el ámbito del turismo



- Fomento a Rutas Turísticas de Trumao y El Caulle (FOSIS).
- Calidad, difusión, señalética y pesca recreativa (SERNATUR).
- Formalización y emprendimiento (COMITÉ DESARROLLO PRODUCTIVO REGIONAL).
- Buenas prácticas y obtención de resolución sanitaria (SEREMI SALUD).
- Infraestructura para la formalización, calidad y comercialización del Turismo Rural (INDAP).

- **En el ámbito silvoagropecuario**



- Proyectos de riego y abastecimiento de agua predial (CNR e INDAP).
- Acuerdo de producción limpia para productores de queso (CORFO).
- Transferencia tecnológica en producción y manejo de huertos de berries; y semilleros de papas (INIA).
- Infraestructura y asesoría técnica para rubros lechero, ovino, berries y rubros emergentes (INDAP).



■ De sostenibilidad del Desarrollo (o de Desarrollo Sostenible)



- Programa de saneamiento de títulos de dominio (BBNN).
- Certidumbre jurídica de la propiedad indígena, con obtención de derecho real de uso (CONADI).
- Producción de plantas nativas, plantas medicinales y manejo integrado de cuencas (CONAF).
- Estudios para la elaboración de las normas secundarias de calidad ambiental para el Río Bueno (MMA).



✓ De infraestructura para el desarrollo

- Para favorecer calidad de vida de los habitantes

PROYECTOS DE AGUA POTABLE RURAL

NUÉVOS SISTEMAS APR

- A. TRES VERTIENTES, LA UNIÓN
- B. REPUBLICANA, LA UNIÓN
- C. TACIONES UNIDAS, LA UNIÓN
- D. RORUCCO ALTO, LA UNIÓN
- E. LONGICOPÁN, FUTURO
- F. PUERTO NUEVO, LA UNIÓN
- G. CURRUPÉ CHAMBARCO, FUTURO
- H. PURO CHUT, RIO BUENO
- I. TI MATE, RIO BUENO
- J. CURRUMARU-LIMACO, RIO BUENO
- K. MARIAMAR, RIO BUENO
- L. BOQUAL, RIO BUENO
- M. SERVICIO DE APR DE SUZMÁN, RIO BUENO



PROYECTOS DE PRE INVERSIÓN



1. DISEÑO SERVICIO APR POLLECO, LA UNIÓN
2. SONDAJE SERVICIO APR DAMAPPEL, LA UNIÓN
3. SONDAJE SERVICIO APR LA FUELA, LA UNIÓN
4. SONDAJE SERVICIO APR PUNTERAL, LA UNIÓN
5. TOMADA SERVICIO APR LA JUNTA, LAGO RANCO
6. SONDAJE SERVICIO APR QUELCO, LAGO RANCO
7. SONDAJE SERVICIO APR TRINGO N, LAGO RANCO
8. SONDAJE SERVICIO APR PERICHON MARTEL, LAGO RANCO
9. SONDAJE SERVICIO APR CURRUMARU GRANDE, RIO BUENO
10. SONDAJE SERVICIO APR SANTA ISABEL - BOQUAL, RIO BUENO
11. SONDAJE SERVICIO APR HUCOVAL, RIO BUENO
12. SONDAJE SERVICIO APR COCCAL, RIO BUENO
13. SONDAJE SERVICIO APR PINDACO, RIO BUENO
14. SONDAJE SERVICIO APR CURRUMARU, RIO BUENO
15. DISEÑO SERVICIO APR CALUMARUPE ALTO, LAGO RANCO





- Trece proyectos de Nuevos Sistemas APR
- Quince estudios de pre inversión, para futuros APR, incluyendo diseños y estudios de sondaje.

- Para mejorar la conectividad física del Territorio

<p>PROYECTOS EN OBRAS PORTUARIAS</p>  <p>1. OBRAS DE MEJORA EN LA RAMPA DE LAZAR (BIABIO) 2. MEJORA DE OBRAS DE CONEXIÓN DE LA RAMPA DE LAZAR (BIABIO) 3. MEJORA DE OBRAS DE CONEXIÓN DE LA RAMPA DE LAZAR (BIABIO) 4. MEJORA DE OBRAS DE CONEXIÓN DE LA RAMPA DE LAZAR (BIABIO) 5. OBRAS DE CONEXIÓN DE LA RAMPA DE LAZAR (BIABIO) 6. OBRAS DE CONEXIÓN DE LA RAMPA DE LAZAR (BIABIO) 7. OBRAS DE CONEXIÓN DE LA RAMPA DE LAZAR (BIABIO) 8. OBRAS DE CONEXIÓN DE LA RAMPA DE LAZAR (BIABIO) 9. OBRAS DE CONEXIÓN DE LA RAMPA DE LAZAR (BIABIO) 10. OBRAS DE CONEXIÓN DE LA RAMPA DE LAZAR (BIABIO) 11. OBRAS DE CONEXIÓN DE LA RAMPA DE LAZAR (BIABIO)</p>	<ul style="list-style-type: none"> ○ Embarcaderos y rampas para el turismo y la conectividad fluvial: Puerto Ulloa, Puerto Carrasco, Venecia, Puerto Las Rosas; mejoramiento Trumao. ○ Borde lacustre en Mantilhue. ○ Infraestructura para navegación turística en Cocule.
<ul style="list-style-type: none"> ○ Proyectos de pre inversión para caminos turísticos: Maihue – Puerto Fuy; Acceso al Mocho Choshuenco; Conexión Lycan – Ruta internacional. ○ Acceso a Hueicolla. ○ Acceso Parque Puyehue por Cordón Caulle. 	<p>PROYECTOS DE INFRAESTRUCTURA VIAL</p>  <p>1. OBRAS DE MEJORA EN LA RAMPA DE LAZAR (BIABIO) 2. MEJORA DE OBRAS DE CONEXIÓN DE LA RAMPA DE LAZAR (BIABIO) 3. MEJORA DE OBRAS DE CONEXIÓN DE LA RAMPA DE LAZAR (BIABIO) 4. MEJORA DE OBRAS DE CONEXIÓN DE LA RAMPA DE LAZAR (BIABIO) 5. OBRAS DE CONEXIÓN DE LA RAMPA DE LAZAR (BIABIO) 6. OBRAS DE CONEXIÓN DE LA RAMPA DE LAZAR (BIABIO) 7. OBRAS DE CONEXIÓN DE LA RAMPA DE LAZAR (BIABIO) 8. OBRAS DE CONEXIÓN DE LA RAMPA DE LAZAR (BIABIO) 9. OBRAS DE CONEXIÓN DE LA RAMPA DE LAZAR (BIABIO) 10. OBRAS DE CONEXIÓN DE LA RAMPA DE LAZAR (BIABIO) 11. OBRAS DE CONEXIÓN DE LA RAMPA DE LAZAR (BIABIO) 12. OBRAS DE CONEXIÓN DE LA RAMPA DE LAZAR (BIABIO) 13. OBRAS DE CONEXIÓN DE LA RAMPA DE LAZAR (BIABIO) 14. OBRAS DE CONEXIÓN DE LA RAMPA DE LAZAR (BIABIO) 15. OBRAS DE CONEXIÓN DE LA RAMPA DE LAZAR (BIABIO)</p>

3.3. Compromisos públicos y privados asumidos

Compromisos solicitados a los Servicios Públicos (SSPP)

- ✓ Propiciar el enfoque de sustentabilidad en la ejecución de las iniciativas. Esto considera un compromiso real con el cuidado del medioambiente, denunciando por ejemplo episodios de contaminación y pesca furtiva.
- ✓ Optimizar la eficiencia en el uso de los recursos públicos. En forma especial, hacer un adecuado seguimiento a los proyectos y sus resultados.
- ✓ Apoyar y fortalecer el trabajo en mesas, con los productores y emprendedores del Territorio.
- ✓ En términos generales, un trabajo articulado entre los distintos servicios públicos, especialmente en temas relevantes como calidad y formalización.

Compromisos asumidos por actores privados

- ✓ Trabajar con enfoque de sustentabilidad.
- ✓ Compromiso con la calidad y la formalización, tanto en oferta de productos como servicios.
- ✓ Optimizar el uso de los recursos disponibles.
- ✓ Compromiso con asistencia a capacitaciones.
- ✓ Compromiso de mantener adecuados canales de información.
- ✓ Seriedad y responsabilidad frente a los compromisos asumidos en la conformación de redes y esfuerzos cooperativos.
- ✓ Compromiso a aportar al desarrollo del turismo a través de la experiencia y conocimiento (aporte concreto con insumos iconográficos y relatos turísticos).

ANEXOS

A N E X O 1

RESUMEN CARTERA DE INICIATIVAS DE INVERSIÓN

PLAN DE DESARROLLO TERRITORIAL 2017 – 2019

TERRITORIO PROVINCIA DEL RANCO

Cuadro 1. Iniciativas de inversión por objetivo estratégico Plan de Desarrollo Provincia del Ranco 2017 – 2019

Eje de Intervención	N° proyectos	Monto Total (M\$) *	Monto ejecución 2017 (M\$) *
DESARROLLO PRODUCTIVO	110	54.900.253	40.571.679
INFRAESTRUCTURA	122	375.585.351	91.806.086
TOTAL	232	430.485.604	132.377.765

*Todas las fuentes de financiamiento (Provisión Territorios Rezagados, FNDR, Sectorial)

Gráfico 1. Distribución de iniciativas de inversión Plan de Desarrollo Provincia del Ranco 2017 – 2019 por objetivo estratégico.



Gráfico 2. Distribución de iniciativas de inversión Plan de Desarrollo Provincia del Ranco 2017 – 2019 por fuente de financiamiento.



Cuadro 2. Iniciativas de inversión por objetivo estratégico que postulan a financiamiento de la Provisión Territorios Rezagados. Plan de Desarrollo Provincia del Ranco 2017 – 2019

Eje de Intervención	N° proyectos	Monto Total (M\$) *	Monto ejecución 2017 (M\$) *
DESARROLLO PRODUCTIVO	23	5.118.720	2.338.720
INFRAESTRUCTURA	16	2.574.066	962.295
TOTAL	39	7.692.786	3.301.015

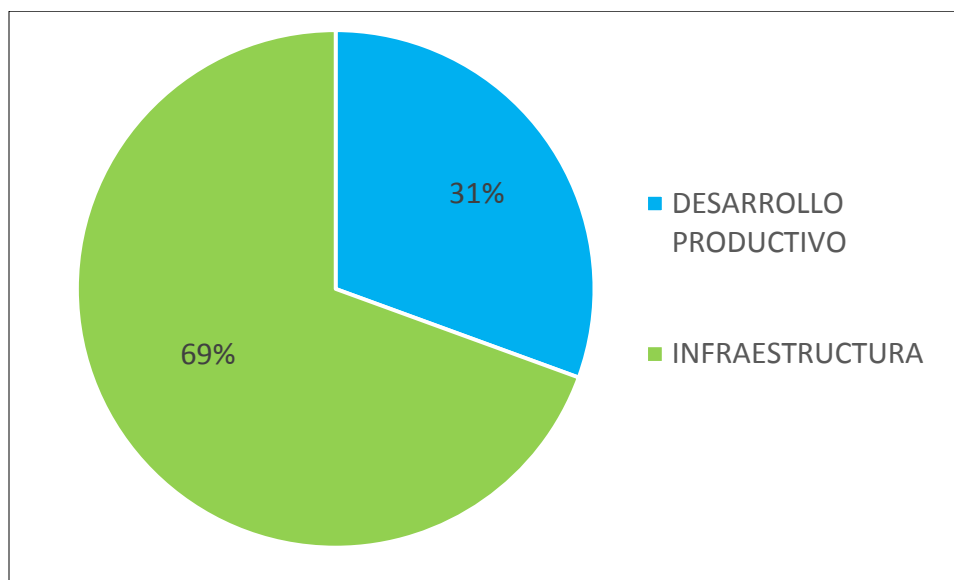
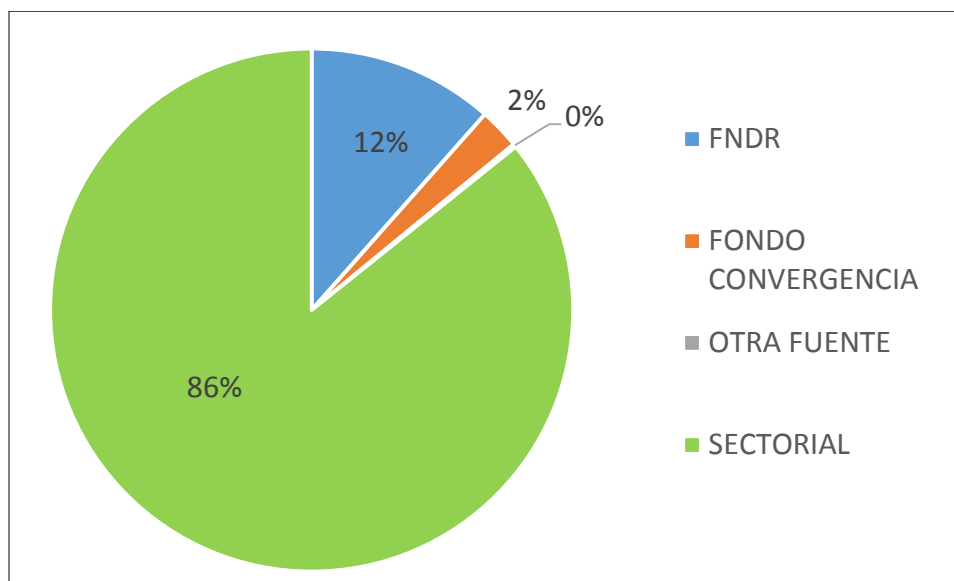
Gráfico 3. Distribución de iniciativas de inversión que postulan a financiamiento de la Provisión Territorios Rezagados por objetivo estratégico.

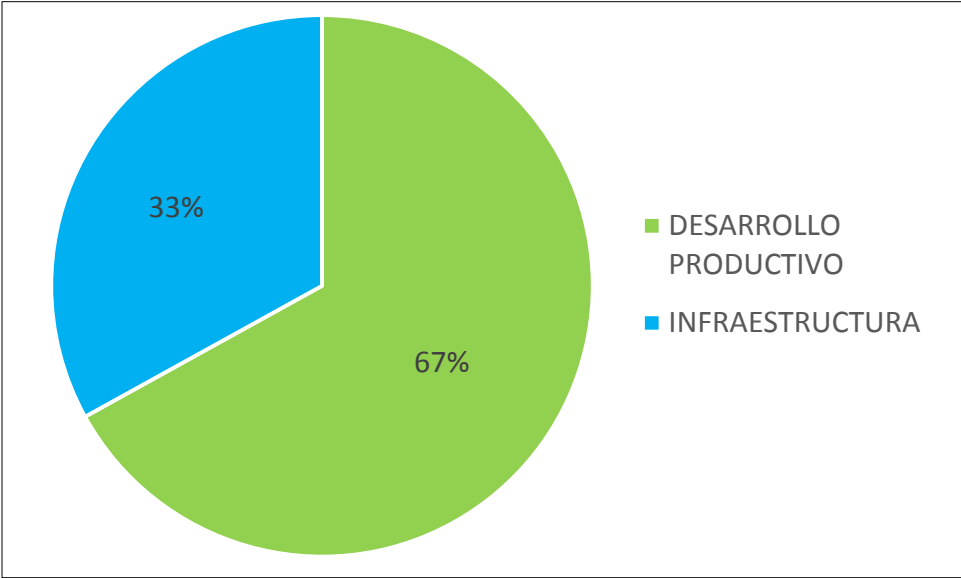

A N E X O 2

MATRIZ ESTRATÉGICA

Plan de Desarrollo Provincia del Ranco 2017 - 2019

MATRIZ ESTRATEGICA PLAN DE DESARROLLO PROVINCIA DEL RANCO 2017 - 2019

OBJETIVO ESTRATÉGICO: Potenciar el desarrollo productivo sostenible, a través del impulso y consolidación de las principales actividades económicas, apoyando la agregación de valor e innovación de los productos, con el fin de propiciar el desarrollo económico endógeno y la competitividad del territorio.						
OBJETIVOS ESPECÍFICOS	INDICADORES DE FOCO	LINEA DE BASE	META 2019	INDICADORES OPERATIVOS	META 2019	INICIATIVAS DE INVERSIÓN Programas y proyectos con ejecución (gasto) durante los años 2017 – 2018 – 2019, todas las fuentes de financiamiento
Mejorar la calidad de la oferta turística del territorio y aumentar su formalización	Incremento en n° de empresas formalizadas en el registro de SERNATUR.	174 empresas (Fuente: Balance de Temporada 2016 SERNATUR)	En construcción	N° de resoluciones sanitarias otorgadas.	2.226 resoluciones (Fuente: SEREMI de Salud)	TRANSFERENCIA CAPACITACION Y MONITOREO BUENAS PRACTICAS MANEJO ALIMENTOS (162)
						PROGRAMA FORMALIZACION TURISMO (161)
						TRANSFERENCIA INVERSIONES TURISMO RURAL, GASTRONOMIA Y PROCESADOS (231)
						PROGRAMA EMPRENDIMIENTO TURISMO (160)
						TRANSFERENCIA INV. Y ASESORIA TEC. RUBRO LECHERO, OVINO Y RUBROS EMERGENTES (130)
	Incremento en n° de empresas con patente municipal.	En construcción (Fuente: Elaboración Propia/ Municipios)	En construcción	Número de emprendimientos certificados (año). (Fuente: Balance de Temporada SERNATUR)	En construcción	PROGRAMA DESARROLLO TURÍSTICO PROVINCIA DEL RANCO (62)
TRANSFERENCIA CARTERA INICIATIVAS 2014, POLITICA REGIONAL DE TURISMO (158)						
PROGRAMA DE GESTION, SEGUIMEINTO Y EJEC POLITICA REG DE TURISM (157)						
				% Participación productores del Ranco en establecimientos comerciales de nivel regional.	En construcción	TRANSFERENCIA INV. Y ASESORIA TEC. RUBRO LECHERO, OVINO Y RUBROS EMERGENTES (130)
						TRANSFERENCIA ASESORIA TECNICA, ASOCIATIVIDAD, COMERCIALIZACION SECTOR SILVOAGROPECUARIO. (131)

Generar una oferta estructurada de productos turísticos en las rutas priorizadas.	Incremento de la oferta provincial de servicios turísticos.	117 empresas (Fuente: Balance de Temporada 2016 SERNATUR)	En construcción	N° de proyectos de infraestructura y equipamiento turístico nuevos ejecutados en rutas priorizadas	En construcción	IMPLEMENTACION RUTA EL CAULLE (61)
						RUTA DE TRUMAO SEGUNDA ETAPA (64)
						PROGRAMA RECUPERACIÓN CIRCUITO TURÍSTICO FLUVIAL RÍO BUENO (232)
						CONSTRUCCION INFRAESTRUCTURA PARQUE ALERCE COSTERO,LA UNIÓN- 2° ETAPA (CP Integración) (56)
						TRANSFERENCIA DESARROLLO DE PRODUCTOS CON PERTINENCIA PATRIMONIAL (58)
						Transferencia Integración Productiva a Comunidades Aledañas a las Áreas Silvestres Protegidas (71)
						Reposición Puesta en Valor Casa Furniel Rio Bueno (233)
						Recuperación y fortalecimiento de la colección de Rutas Patrimoniales para garantizar su administración y sustentabilidad (82)
	Incremento en la llegada de turistas al destino Cuenca del Lago Ranco.	42.958 Turistas (Fuente: Balance de Temporada 2016 SERNATUR)	En construcción	Tasa de ocupabilidad hotelera destino Cuenca del Ranco (temporada Estival).	En construcción	PROGRAMAS DESARROLLO TURISMO CUENCA LAGO RANCO (63)
						TRANSFERENCIA PROGRAMA DE PROMOCIÓN NACIONAL E INTERNACIONAL (59)
						Sistema Nacional de Patrimonio Material e Inmaterial (70)
						FOMENTO Y DESARROLLO DEL PATRIMONIO NACIONAL (66)
						PROGRAMA APOYO A LA GESTIÓN DE MUNICIPIOS Y DESTINOS TURÍSTICOS (57)
						Actividades De Fomento Y Desarrollo Cultural (65)
						N° de beneficiarios por
		Programa Turismo Familiar (68)				

				programas de contraestación Provincia del Ranco		Programa Vacaciones Tercera Edad (69)
Incrementar el valor generado y retenido localmente, a través del mejoramiento de la calidad y el nivel de formalización de las actividades del sector Silvoagropecuario.	Incremento en n° de productores formalizados con resolución sanitaria.	2.226 resoluciones trienio 2013 - 2015 (Fuente: SEREMI de Salud)	En construcción	Número de productores sector lácteo certificados	En construcción	TRANSFERENCIA APL QUESOS ZONAS REZAGADAS (127)
						TRANSFERENCIA FOMENTO ACTIVIDADES PRODUCTIVAS PRIORITARIAS LACTEOS, BERRIES Y HORTALIZAS (230)
						TRANSFERENCIA INV. Y ASESORIA TEC. RUBRO LECHERO, OVINO Y RUBROS EMERGENTES (130)
				Número de personas capacitadas rubro Silvoagropecuario en la provincia del Ranco	En construcción	PROGRAMA DESARROLLO HORTOFRUTICOLA (128)
						PROGRAMA DESARROLLO HORTOFRUTICOLA ETAPA II (129)
						Programa de Formación para la Competitividad – PFC (142)
						PROGRAMA APOYA TU PLAN LABORAL PROVINCIA DEL RANCO (135)
						Programa Capacitación en Oficios (136)
						Programa de Capacitación Más Capaz (137)
						TRANSFERENCIA CAPACITACIÓN PARA TRABAJADORES DE LA REGIÓN DE LOS RÍOS (119)
TRANSFERENCIA PROGRAMA DE FORMACIÓN, CAPACITACIÓN Y ESPECIALIZACIÓN (122)						
TRANSFERENCIA PROGRAMA DE INNOVACIÓN, GESTIÓN Y TRANSFERENCIA (125)						
Programa Formación en el Puesto de Trabajo (Aprendices) (147)						

						PROGRAMA GRUPO EMPRESARIOS ASOCIATIVIDAD (148)
						Programa de Intermediación Laboral (143)
						Bono De Capacitación Para Micro Y Pequeños Empresarios (132)
				Monto inversión de iniciativas en sector agropecuario	En construcción	PROGRAMA EMPRENDEDORES (145)
						Programa de Desarrollo de Acción Local - PRODESAL (138)
						Programa De Desarrollo De Acción Local Prodesal (139)
						Programa De Desarrollo Territorial Indígena (140)
						PROGRAMA CHILE INDIGENA 2017 (111)
						Programa Desarrollo Inversiones (144)
						PROGRAMA YO EMPRENDO BASICO CUENCA DEL RANCO (149)
						PROGRAMA YO EMPRENDO GRUPAL FUTRONO-LA UNION-LAGO RANCO-LOS LAGOS-PAILLACO-RIO BUENO (150)
						PROGRAMA YO EMPRENDO SEMILLA FUTRONO-LAGO RANCO-PAILLACO (151)
						PROGRAMA YO EMPRENDO SEMILLA SYO PRIMER SEMESTRE CUENCA DEL RANCO (152)
						PROGRAMA YO EMPRENDO SEMILLA SYO SEGUNDO SEMESTRE PROV. DEL RANCO (153)
						Programa Estratégico Regional (146)
						TRANSFERENCIA PROGRAMA DE HABILITACIÓN E IMPLEMENTACIÓN DE INFRAESTRURA (123)

						TRANSFERENCIA PROGRAMA DE HABILITACIÓN E IMPLEMENTACIÓN DE INFRAESTRUTURA (124)
				Número de productores asesorados técnicamente	En construcción	Servicio de Asesoría Técnica - SAT (154)
						Servicio Desarrollo Capacidades Productivas y Empresariales (155)
						TRANSFERENCIA APOYO A LA ASOCIATIVIDAD EN LA REGIÓN PARA GESTION Y FO (118)
						TRANSFERENCIA GESTIÓN SOCIAL Y ORGANIZACIONAL PARA LA PRODUCCIÓN (120)
						Alianzas Productivas (133)
						TRANSFERENCIA PROGRAMA COMPLEMENTARIO DE ASESORIA PARA MEDIANOS PRODUCTORES (121)
Incorporar riego a las explotaciones agropecuarias del territorio y gestionar eficientemente los recursos hídricos para enfrentar la sequía y el cambio climático.	Incremento de la superficie provincial bajo riego tecnificado	2.068,6 ha (Fuente: Censo Silvoagropecuario 2007)	En construcción	Incremento de la superficie provincial bajo riego tecnificado (anual)	En construcción	DIAGNOSTICO Y FORMULACION PLAN HÍDRICO PARA LA REGION DE LOS RIOS (77)
						DIAGNOSTICO Y PROPUESTAS PROYECTOS RIEGO ERNC PEQ AGRICULTURA LOS RIOS (78)
						Programa de Riego de INDAP (79)
						TRANSFERENCIA HABILITACION DE OBRAS Y TEC. DE RIEGO PLAN TRIANUAL (74)
						TRANSFERENCIA FOMENTO AL RIEGO EN LA PROVINCIA DEL RANCO (75)
						PROGRAMA FOMENTO RIEGO TECNIFICADO (76)
						Proyectos pagados Ley 18.450 (80)
						TRANSFERENCIA FORTALECIMIENTO DE LA PLANIFICACIÓN RECURSOS HIDRICOS (72)

						TRANSFERENCIA PROGRAMA DE HABILITACIÓN DE OBRAS Y TECNIFICACIÓN DE RI (73)	
Implementar estrategias y acciones orientadas a la sustentabilidad de los recursos del territorio.	N° de nuevas iniciativas implementadas para la sustentabilidad de los recursos naturales y productivos.	En construcción (Fuente: Elaboración propia)	En construcción	N° de proyectos adjudicados con ERNC (Turismo y Agropecuario)	En construcción	TRANSFERENCIA INV. Y ASESORIA TEC. RUBRO LECHERO, OVINO Y RUBROS EMERGENTES (130)	
						DIAGNOSTICO Y FORMULACION PLAN HÍDRICO PARA LA REGION DE LOS RIOS (74)	
						TRANSFERENCIA FOMENTO AL RIEGO EN LA PROVINCIA DEL RANCO (75)	
						CONSTRUCCION SISTEMA DE RIEGO Y DRENAJE SECTOR LLOLLEHUE (81)	
						PROGRAMA FOMENTO RIEGO TECNIFICADO (76)	
	N° de nuevas iniciativas implementadas para la sustentabilidad de los recursos naturales y productivos.					En construcción	Praderas Suplementarias (109)
							Sistema De Incentivos Ley 20.412 (117)
							Productos Forestales no Madereros (PFNM) vinculados a Pueblos Indígenas (110)
							TRANSFERENCIA PROGRAMA DE PRODUCCIÓN AGROECOLÓGICA PARA PEQUEÑOS Y MEDIANOS PRODUCTORES (85)
							VALORIZACIÓN ENERGÉTICA DE BIOMASA FORESTAL EN LA REGIÓN DE LOS RIOS (89)
							TRANSFERENCIA PROGRAMA PARA LA VALORIZACIÓN DE RESIDUOS DE LA ACTIVIDAD (88)
							TRANSFERENCIA PROGRAMA REGIONAL DE MEJORAMIENTO DE FERTILIDAD DE SUELOS SECTOR PECUARIO (86)

						INVESTIGACION ACTUALIZACIÓN DE LA POTENCIALIDAD MELÍFERA DE LA REGIÓN. (106)
						Programa de diversificación forestal para pequeños y medianos propietarios, y familias indígenas (113)
						TRANSFERENCIA PROGRAMA REGIONAL DE MEJORAMIENTO DE LA SANIDAD BOVINA Y TRAZABILIDAD PARA PEQUEÑOS AGRICULTORES Y HABITANTES RURALES VULNERABLES (87)
						Manejo de cuencas, gestión y monitoreo de recursos hídricos en cuencas forestales del centro sur de Chile (107)
						TRANSFERENCIA PROGRAMA DE DIVERSIFICACIÓN FORESTAL PARA PEQUEÑOS Y ME (84)
						FONDO DE DESARROLLO INDIGENA (101)
						Gestión de iniciativas de Arrastre - FIA (103)
						Instituto de Investigaciones Agropecuarias. INIA (105)
				Cantidad de plantas nativas para programas de forestación (al año)	En construcción	PROGRAMA DESARROLLO FORESTAL SUSTENTABLE Y MANEJO INTEGRADO DE CUENCAS ETAPA II (93)
						PROGRAMA DESARROLLO FORESTAL SUSTENTABLE Y MANEJO INTEGRADO DE CUENCAS PRIMERA ETAPA (92)
				N° de soluciones y regularizaciones de títulos de propiedad de bienes raíces en	En construcción	Programa Regularización Rezago de la Pequeña Propiedad Raíz (116)
						PROGRAMA ESPECIAL DE SANEAMIENTO DE TÍTULOS DE DOMINIO (94)

				la provincia del Ranco. (Incluye DRU)		PROGRAMA ESPECIAL DE SANEAMIENTO DE TÍTULOS DE DOMINIO PUEBLO MAPUCHE (95)
						FONDO DE TIERRAS Y AGUAS (102)
						Programa de gestión de la propiedad fiscal en relación a los pueblos indígenas (114)
						CERTIDUMBRE JURÍDICA DE LA PROPIEDAD INDÍGENA, PROVINCIA DEL RANCO (90)
				N° de nuevos estudios e iniciativas para la protección y conservación ambiental en ejecución (N°/año)	En construcción	ESTUDIO GENERACIÓN INSTRUMENTOS DE GESTIÓN AMBIENTAL CUENCA DEL RÍO BUENO (91)
						Gestión para la conservación de humedales en la Región de los Ríos. (104)
						Adaptación al Cambio Climático de los Ecosistemas Forestales (97)
						Diseño y levantamiento de información clave para enfrentar causales de deforestación y degradación forestal por uso insostenible de biomasa (98)
						Ecosistemas Forestales y la Mitigación al Cambio Climático (99)
						Ejecución de proyectos de FPA - Fondo de Protección Ambiental en la Región de Los Ríos. (100)
						Observatorio de combustibles de madera (108)
						Programa complementario de extensionistas forestales Asistencia técnica en manejo forestal Región de Los Ríos (112)

						DIAGNOSTICO TITULARES DERECHOS DE AGUAS USOS Y USUARIOS DEL RANCO (96)
						Programa Más Leña Seca (115)
						TRANSFERENCIA FORTALECIMIENTO DE CAPACIDADES PARA CAMBIO CLIMATICO (83)

OBJETIVO ESTRATÉGICO: Desarrollar infraestructura habilitante en el territorio, a través del financiamiento y la priorización de iniciativas de inversión que favorezcan la calidad de vida y la conectividad, con el objetivo de potenciar el desarrollo económico local bajo un marco de sustentabilidad social y ambiental.						
OBJETIVOS ESPECÍFICOS	INDICADORES DE FOCO	LINEA DE BASE	META 2019	INDICADORES OPERATIVOS	META 2019	INICIATIVAS DE INVERSIÓN Programas y proyectos con ejecución (gasto) durante los años 2017 – 2018 – 2019, todas las fuentes de financiamiento
Favorecer la calidad de vida de los habitantes del territorio mejorando su entorno y su acceso a agua potable, energía eléctrica, saneamiento básico, programas habitacionales y a una mejor atención en salud	N° de nuevos instrumentos de planificación y gestión implementados.	En construcción (Fuente: Elaboración propia)	En construcción	N° de nuevos instrumentos de planificación y gestión, implementados	En construcción	DIAGNOSTICO ADECUACIÓN PLAN REGULADOR COMUNAL DE FUTRONO (4)
	Incremento de cobertura de los sistemas de agua potable rural.	29% cobertura (Viviendas con Sistemas de agua potable rural/Total de viviendas)	En construcción	N° Mejoramiento o nuevos Proyectos de Sistemas de Agua Potable Rural ejecutados	En construcción	DIAGNOSTICO PLAN MAESTRO DE AGUAS LLUVIAS CIUDAD DE LA UNION (2)
						DIAGNOSTICO PLAN MAESTRO DE ORDENACIÓN Y DESARROLLO DEL BORDE LACU (1)
						PLAN MAESTRO DE CAUCES FLUVIALES PARA EL RÍO BUENO. (3)
						AMPLIACIÓN Y MEJORAMIENTO APR CURRIÑE-CHABRANCO, FUTRONO (36)
						CONSTRUCCION DEL SISTEMA A.P.R. DE PILPILCAHUIN, LA UNION (6)
						CONSTRUCCION DEL SISTEMA A.P.R. DE TRES VENTANAS, LA UNION (7)

		(Fuente: Sistematización SUBDERE Región de Los Ríos 2014)				CONSTRUCCION PROYECTOS NUEVOS 2016 AGUA POTABLE RURAL XIV REGIÓN (39)
						CONSTRUCCION SERVICIO APR CALCURRUPE, LAGO RANCO (20)
						CONSTRUCCION SERVICIO APR DE BOQUIAL, RIO BUENO (40)
						CONSTRUCCION SERVICIO AGUA POTABLE RURAL FOLLECO, LA UNIÓN (25)
						CONSTRUCCIÓN SERVICIO DE A.P.R. DE CHAQUEAN LA UNIÓN (41)
						CONSTRUCCION SERVICIO DE AGUA POTABLE RURAL DE MARRIAMO, RIO BUENO (42)
						CONSTRUCCION SERVICIO DE APR DE LONCOPAN (18)
						CONSTRUCCIÓN SERVICIO DE APR DE PURO CHILE-RIO BUENO (43)
						CONSTRUCCION SERVICIO DE APR DE SECTORES UNIDOS, (44)
						INSTALACIÓN SERVICIO APR DE EL MELI, RÍO BUENO (47)
						INSTALACION SERVICIO DE AGUA POTABLE RURAL CURRALUMA, COMUNA DE RIO BUENO (48)
						MEJORAMIENTO SERVICIO APR DE PAMPA NEGRON, LA UNION (14)
						MEJORAMIENTO SISTEMA DE APR PUERTO NUEVO, COMUNA LA UNION (15)
				Nº de Estudios para nuevos sistemas de APR	En construcción	CONSTRUCCION SERVICIO AGUA POTABLE RURAL CARIMALLIN, RÍO BUENO (21)
						CONSTRUCCION SERVICIO AGUA POTABLE RURAL COCULE, RÍO BUENO (22)

						CONSTRUCCION SERVICIO AGUA POTABLE RURAL CURRALHUE GRANDE, RIO BUENO (23)
						CONSTRUCCION SERVICIO DE AGUA POTABLE RURAL DAGLIPULLI, LA UNIÓN (24)
						CONSTRUCCION SERVICIO AGUA POTABLE RURAL FOLLECO, LA UNIÓN (25)
						CONSTRUCCION SERVICIO DE AGUA POTABLE RURAL HUECHUL, RÍO BUENO (26)
						CONSTRUCCION SONDAJE SERVICIO APR HUILLINCO (27)
						CONSTRUCCION SERVICIO AGUA POTABLE RURAL ILIHUE LOS MAÑIOS, LAGO RANCO (28)
						CONSTRUCCION SERVICIO DE AGUA POTABLE RURAL LA FLOR, LA UNIÓN (29)
						CONSTRUCCION SERVICIO AGUA POTABLE RURAL DE LA JUNTA, LAGO RANCO (30)
						CONSTRUCCION SERVICIO DE AGUA POTABLE RURAL PINDACO, RÍO BUENO (31)
						CONSTRUCCION SERVICIO AGUA POTABLE RURAL PURRIHUIN, LA UNIÓN (32)
						CONSTRUCCION SERVICIO DE AGUA POTABLE RURAL QUILLAICO, LAGO RANCO (33)
						CONSTRUCCION SERVICIO AGUA POTABLE RURAL SANTA ISABEL Y BOQUIAL, RÍO BUENO (34)

						CONSTRUCCION SERVICIO DE AGUA POTABLE RURAL TRINGLO B, LAGO RANCO (35)
Incremento en n° de hospitales de mediana complejidad presentes en el territorio	No hay hospitales de mediana complejidad (Fuente: Elaboración propia)	2 Hospitales de mediana complejidad.	N° de diseños de reposición hospitalaria en la provincia del Ranco en la Provincia	En construcción	REPOSICIÓN HOSPITAL DE LA UNIÓN, COMUNA DE LA UNIÓN (16)	
					REPOSICION HOSPITAL DE RIO BUENO (17)	
Incremento de cobertura de sistemas sanitarios en viviendas del sector rural.	28% de cobertura (Viviendas CON evacuación de aguas servidas mediante solución particular/ total de Viviendas) (Fuente: Sistematización SUBDERE Región de Los Ríos 2014)	En construcción	N° Proyectos de Infraestructura Sanitaria	En construcción	CONSTRUCCION CASETAS SANITARIAS LOCALIDAD DE MANTILHUE RIO BUENO (5)	
					CONSTRUCCION INFRAESTRUCTURA SANITARIA DE CRUCERO, RIO BUENO. (8)	
					CONSTRUCCION INFRAESTRUCTURA SANITARIA DE PTO. NUEVO, LA UNION (9)	
					CONSTRUCCION INFRAESTRUCTURA SANITARIA ISLA HUAPI, COMUNA DE FUTRONO (10)	
					CONSTRUCCION INFRAESTRUCTURA SANITARIA LOCALIDAD DE TRAPI, RÍO BUENO (11)	
					CONSTRUCCION INFRAESTRUCTURA SANITARIA RIÑINAHUE - LAGO RANCO (12)	
Incremento en soluciones energéticas domiciliarias en base a energías renovables no convencionales.	En construcción (Fuente: Elaboración propia)	En construcción	N° de Proyectos de soluciones energéticas domiciliarias en base a energía renovable no convencionales.	En construcción	CONSTRUCCION SISTEMA ELECTRICO FOTOVOLTÁICO DOMICILIARIO ISLA HUAPI, (13)	

	Disminuir el déficit y carencia habitacional	En construcción (Fuente: CASEN 2015- MIDESO)	En construcción	Cantidad de subsidios asignados (FSV, CNT,CSR) Y PPPF	En construcción	FONDO SOLIDARIO DE ELECCIÓN DE VIVIENDA (DS 49/2012) (45)				
FONDO SOLIDARIO DE VIVIENDA (DS 174/2005) (46)										
MEJORAMIENTO BARRIO ALBERTO DAIBER LA UNIÓN SUB 31 (49)										
MEJORAMIENTO BARRIO MAITÉN SUR LA UNIÓN SUB 33 (50)										
MEJORAMIENTO DE BARRIO BOETTCHER SUB 33 (51)										
PROGRAMA DE HABITABILIDAD RURAL (DS10/2015) (52)										
PROGRAMA DE MEJORAMIENTO DE VIVIENDAS Y BARRIOS (53)										
PROGRAMA MEJORAMIENTO DE BARRIOS (54)										
PROGRAMA MEJORAMIENTO URBANO Y EQUIPAMIENTO COMUNAL (55)										
CONSTRUCCION ESPACIO PÚBLICO LOS CASTAÑOS - FUTRONO (38)										
Mejorar la conectividad física del territorio, favoreciendo la calidad de vida de sus habitantes y facilitando el desarrollo productivo del territorio.	Incremento de caminos asfaltados o pavimentados (Km)	337,95 km (Fuente: Dimensionamiento y Características Red Vial Nacional 2015, MOP)	En construcción	Km de conservación de caminos indígenas	En construcción	CONSERVACION DE CAMINOS INDÍGENAS (CP C BÁSICOS) (166)				
						CONSERVACION CAMINOS PLAN INDIGENA 2015 REGION DE LOS RIOS (185)				
						CONSERVACION CAMINOS PLAN INDIGENA 2017 REGION DE LOS RIOS (186)				
								Km de conservación de caminos a nivel provincial	En construcción	CONSERVACIÓN CAMINO DE ACCESO AL PARQUE PUYEHUE POR SECTOR LOS VENADOS (178)
										CONSERVACION CAMINO N°12 CCET-80 (MASHUE) CAMAN-

						LLANCACURA, LA UNIÓN (PMDT II) (164)
						CONSERVACION CAMINOS BASICOS REGION DE LOS RIOS 2014-2015 (183)
						CONSERVACION CAMINOS BASICOS REGION DE LOS RIOS 2016-2018 (184)
						CONSERVACION CAMINOS VECINALES GLOSA 10 DEL RANCO 2.0 (CP C BÁSICOS) (165)
						CONSERVACION GLOBAL MIXTA CAMINOS RED VIAL XIV REGION 2014-2018 (187)
						CONSERVACION GLOBAL MIXTA CAMINOS RED VIAL XIV REGIÓN 2017-2021 (188)
						CONSERVACION GLOBAL MIXTA DE CAMINOS XIV REGION DE LOS RIOS AÑO 2012 (189)
						CONSERVACION GLOBAL MIXTA REGION DE LOS RIOS AÑO 2013 (190)
						CONSERVACION RED VIAL ADMINISTRACION DIRECTA XIV REGION AÑO 2017 (192)
						CONSERVACION RED VIAL LOS RIOS (2015-2016-2017) (193)
				Km de caminos con mejoramiento de estándar	En construcción	CONSTRUCCION CONECTIVIDAD VIAL MAIHUE-PUERTO FUY- PUERTO PIRIHUEICO (CP INTEGRACIÓN) (169)
			CONSTRUCCION INTERCONEXION VIAL S: CHAIHUIN - LIMITE REGIONAL (RIO BUENO) (209)			
			MEJORAMIENTO CAMINO IGNAO - VIVANCO - TRAPI, REGION DE LOS RIOS (213)			

						MEJORAMIENTO CAMINO ITROPULLI - SAN PEDRO, RUTAS T-695 Y T-699 (214)
						MEJORAMIENTO CBI LA UNION - PUENTE LAS TRANCAS (CP INTEGRACIÓN) (215)
						MEJORAMIENTO CBI RUTA S/R S: CRUCE T-85 NILAHUE - EL ARENAL- ILLAHUAPI (216)
						MEJORAMIENTO CBI RUTA SIN ROL, S: ACCESO A ILLAHUAPI, COMUNA DE LAGO RANCO (217)
						CONSTRUCCION CONEXION VIAL LAGO RIÑIHUE - LAGO RANCO (CP INTEGRACIÓN) (198)
						CONSTRUCCION CONEXIÓN VIAL SECTOR: LICAN-RUTA 215-CH (199)
						MEJORAMIENTO CBI RUTA T-525, S: LAS HUELLAS - NONTUELÁ, COMUNAS DE LOS LAGOS Y FUTRONO (218)
						MEJORAMIENTO CBI RUTA T-661, S: ACCESO A QUIMÁN ALTO, COMUNA DE FUTRONO (219)
						MEJORAMIENTO CBI RUTA T-720, S: LOS TRACTORES - PUENTE LA PIEDRA, COMUNA DE LA UNIÓN (220)
						MEJORAMIENTO CBI RUTA T-780 S: CRUCE RUTA 210 LA UNION - CUDICO (221)
						MEJORAMIENTO CONSTRUCCION RUTA INTERLAGOS, S:IGNAO-VIVANCO-TRAPI (222)
						MEJORAMIENTO RUTA 208 LA UNION -RAPACO (224)

						MEJORAMIENTO RUTA T-559 SECTOR LLIFEN-ARQUILHUE (CP INTEGRACIÓN) (175)
						MEJORAMIENTO CONSTRUCCION CONEXION VIAL LOS VENADOS - RUPUMEICA ALTO - RUPUMEICA BAJO INCL. PUENTE SOTO VIO) (176)
						MEJORAMIENTO RUTA T-60 S: CRUCE RUTA 206-TRES VENTANAS (226)
						MEJORAMIENTO RUTA T-80 SECTOR: LAS TRANCAS-HUEICOLLA (227)
						REPOSICION PAV. RUTA T-85 S: RIO BUENO - CAYURRUCA (229)
						REPOSICION PAV. RUTA T-85 S:CAYURRUCA-LAGO RANCO-ILIHUE (177)
						AMPLIACION DOBLE VIA LA UNION - RIO BUENO, RUTA 210 Y T-71 (182)
						MEJORAMIENTO RUTAS S/ROL, T-981-U SECTOR CRUCERO - ENTRELAGOS (CP INTEGRACIÓN) (228)
	Incremento en n° de embarcaderos habilitadas en la Provincia	2 embarcaderos (Fuente: Elaboración Propia, MOP)	En construcción	N° de nuevos embarcaderos construidos en el territorio	En construcción	CONSTRUCCIÓN EMBARCADERO TURÍSTICO VENECIA (170)
						CONSTRUCCIÓN EMBARCADEROS TURÍSTICOS EN LAGO RANCO (FUTRONO, LLIFÉN Y LAGO RANCO) (171)
						CONSTRUCCION EMBARCADEROS Y RAMPAS, LAGO RANCO REGION DE LOS RIOS (CP INTEGRACIÓN) (173)
	Incremento de la inversión en Infraestructura	M\$ 222.854	En construcción	Nueva infraestructura portuaria de	En construcción	CONSTRUCCION INFRAESTRUCTURA DE RIBERA SUR Y NORTE SECTOR TRUMAO, RIO BUENO (200)

	portuaria para la conectividad habilitada en el territorio.	(Fuente: MOP 2015)		conectividad construida		CONSTRUCCION BORDE LACUSTRE MANTILHUE COMUNA DE RIO BUENO (196)
						CONSERVACION VIA DE NAVEGACION RIO BUENO PROVINCIA DEL RANCO (195)
						CONSERVACION DEFENSAS FLUVIALES RIO LLOLLEHUE Y RADIMADI, LA UNION (37)
						CONSERVACIÓN OBRAS PORTUARIAS MENORES REGIÓN DE LOS RÍOS (191)
						CONSTRUCCIÓN INFRAESTRUCTURA PARA NAVEGACION TURISTICA RIO BUENO (202)
						CONSTRUCCION INFRAESTRUCTURA PARA NAVEGACION TURISTICA RIO BUENO PROVINCIA DEL RANCO (SECTOR: COCULE) (204)
						CONSTRUCCION INFRAESTRUCTURA PARA NAVEGACION TURISTICA RIO BUENO PROVINCIA DEL RANCO (SECTORES: RÍO BUENO- COCULE) (205)
						CONSTRUCCIÓN INFRAESTRUCTURA PESQUERA ARTESANAL LAMEHUAPI, COMUNA DE LA UNIÓN (179)
						CONSTRUCCION INFRAESTRUCTURA PORTUARIA DE CONECTIVIDAD RIO BUENO (PTO. CARRASCO) (206)
						CONSTRUCCION INFRAESTRUCTURA PORTUARIA DE CONECTIVIDAD RIO BUENO (PTO. ULLOA) (207)
						CONSTRUCCION INFRAESTRUCTURA PORTUARIA DE CONECTIVIDAD RIO BUENO (PTO. ULLOA-PTO. CARRASCO) (208)

						CONSTRUCCION RAMPA PUERTO LAS ROSAS (180)
						ADQUISICION REPOSICION BARCAZA DE CONECTIVIDAD FUTRONO - ISLA HUAPI (CP INTEGRACIÓN) (163)
						CONSERVACIÓN AERÓDROMO LOS MAITENES, LA UNIÓN (181)

A N E X O 3

CARTERA DE INICIATIVAS DE INVERSIÓN

Plan de Desarrollo Provincia del Ranco 2017 - 2019

TABLA 1. Provisión Territorios Rezagados. Iniciativas de inversión ordenadas por objetivo estratégico que postulan a financiamiento de la Provisión Territorios Rezagados y/o financiamiento conjunto Provisión Territorios Rezagados y otras fuentes de financiamiento (FNDR, Fondos Sectoriales o aporte de privados).

Objetivo Estratégico: DESARROLLO PRODUCTIVO

N°	Código	Nombre Iniciativa	Comuna	Institución responsable	Etapa del proyecto	Costo Total (M\$)	Recursos solicitados M\$ (8)			Fuente de Financiamiento	Origen
	BIP						2017	2018	2019		Proyecto
(1)	(2)	(3)	(4)	(5)	(6)	(7)	(8)	(8)	(8)	(9)	(10)
61	30460 055-0	IMPLEMENTACION RUTA EL CAULLE	RIO BUENO, FUTRONO, LAGO RANCO	FOSIS	EJECUCION	200.000	159.000			FONDO CONVERGENCIA	PLAN DE DESARROLLO ZONAS REZAGADAS
62	30474 796-0	PROGRAMA DESARROLLO TURÍSTICO PROVINCIA DEL RANCO	LA UNIÓN, RIO BUENO, FUTRONO, LAGO RANCO	SERNATUR	EJECUCION	450.000	150.000	150.000	150.000	FONDO CONVERGENCIA	PLAN DE DESARROLLO ZONAS REZAGADAS
63	30445 676-0	PROGRAMAS DESARROLLO TURISMO CUENCA LAGO RANCO	LA UNIÓN, RIO BUENO, FUTRONO, LAGO RANCO	SERNATUR	EJECUCION	166.500	55.490			FONDO CONVERGENCIA	PLAN DE DESARROLLO ZONAS REZAGADAS
64	30448 123-0	RUTA DE TRUMAO SEGUNDA ETAPA	LA UNIÓN	FOSIS	EJECUCION	200.000	159.000			FONDO CONVERGENCIA	PLAN DE DESARROLLO ZONAS REZAGADAS
74	30474 886-0	TRANSFERENCIA HABILITACION DE OBRAS Y TEC. DE RIEGO PLAN TRIANUAL	LA UNIÓN, RIO BUENO, FUTRONO, LAGO RANCO	INDAP	EJECUCION	540.000	180.000	180.000	180.000	FONDO CONVERGENCIA	PLAN DE DESARROLLO ZONAS REZAGADAS
75	30475 133-0	TRANSFERENCIA FOMENTO AL RIEGO EN LA PROVINCIA DEL RANCO	LA UNIÓN, RIO BUENO, FUTRONO, LAGO RANCO	CNR	EJECUCION	450.000	150.000	150.000	150.000	FONDO CONVERGENCIA	PLAN DE DESARROLLO ZONAS REZAGADAS
76	30442 875-0	PROGRAMA FOMENTO RIEGO TECNIFICADO	LA UNIÓN, RIO BUENO, FUTRONO, LAGO RANCO	CNR	EJECUCION	100.000	100.000			FONDO CONVERGENCIA	PLAN DE DESARROLLO ZONAS REZAGADAS
90	30459 739-0	CERTIDUMBRE JURÍDICA DE LA PROPIEDAD INDÍGENA, PROVINCIA DEL RANCO	LA UNIÓN, RIO BUENO, FUTRONO, LAGO RANCO	CONADI	EJECUCION	35.000	35.000			FONDO CONVERGENCIA	PLAN DE DESARROLLO ZONAS REZAGADAS

91	30349 438-0	ESTUDIO GENERACIÓN INSTRUMENTOS DE GESTIÓN AMBIENTAL CUENCA DEL RÍO BUENO	LA UNIÓN, RIO BUENO, FUTRONO, LAGO RANCO	SEREMI DE MEDIO AMBIENTE	EJECUC ION	300.000	150.000	150.000		FONDO CONVERGENCIA	PLAN DE DESARROLLO ZONAS REZAGADAS
92	30445 022-0	PROGRAMA DESARROLLO FORESTAL SUSTENTABLE Y MANEJO INTEGRADO DE CUENCAS PRIMERA ETAPA	LA UNIÓN, RIO BUENO, FUTRONO, LAGO RANCO	CONAF	EJECUC ION	130.466	95.854			FONDO CONVERGENCIA	PLAN DE DESARROLLO ZONAS REZAGADAS
93	30475 048-0	PROGRAMA DESARROLLO FORESTAL SUSTENTABLE Y MANEJO INTEGRADO DE CUENCAS ETAPA II	LA UNIÓN, RIO BUENO, FUTRONO, LAGO RANCO	CONAF	EJECUC ION	300.000	100.000	100.000	100.000	FONDO CONVERGENCIA	PLAN DE DESARROLLO ZONAS REZAGADAS
94	30442 894-0	PROGRAMA ESPECIAL DE SANEAMIENTO DE TÍTULOS DE DOMINIO	LA UNIÓN, RIO BUENO, FUTRONO, LAGO RANCO	SEREMI DE BIENES NACIONALE S	EJECUC ION	57.341	31.376			FONDO CONVERGENCIA	PLAN DE DESARROLLO ZONAS REZAGADAS
95	30475 039-0	PROGRAMA ESPECIAL DE SANEAMIENTO DE TÍTULOS DE DOMINIO PUEBLO MAPUCHE	LA UNIÓN, RIO BUENO, FUTRONO, LAGO RANCO	SEREMI DE BIENES NACIONALE S	EJECUC ION	150.000	50.000	50.000	50.000	FONDO CONVERGENCIA	PLAN DE DESARROLLO ZONAS REZAGADAS
127	30474 890-0	TRANSFERENCIA APL QUESOS ZONAS REZAGADAS	LA UNIÓN, RIO BUENO, FUTRONO, LAGO RANCO	CORFO	EJECUC ION	60.000	30.000	30.000		FONDO CONVERGENCIA	PLAN DE DESARROLLO ZONAS REZAGADAS
128	30443 578-0	PROGRAMA DESARROLLO HORTOFRUTICOLA	LA UNIÓN, RIO BUENO, FUTRONO, LAGO RANCO	INIA	EJECUC ION	50.000	8.000			FONDO CONVERGENCIA	PLAN DE DESARROLLO ZONAS REZAGADAS
129	30475 061-0	PROGRAMA DESARROLLO HORTOFRUTICOLA ETAPA II	LA UNIÓN, RIO BUENO, FUTRONO, LAGO RANCO	INIA	EJECUC ION	150.000	50.000	50.000	50.000	FONDO CONVERGENCIA	PLAN DE DESARROLLO ZONAS REZAGADAS
130	30474 888-0	TRANSFERENCIA INV. Y ASESORIA TEC. RUBRO LECHERO, OVINO Y RUBROS EMERGENTES	LA UNIÓN, RIO BUENO, FUTRONO, LAGO RANCO	INDAP	EJECUC ION	1,245.000	415.000	415.000	415.000	FONDO CONVERGENCIA	PLAN DE DESARROLLO ZONAS REZAGADAS
131	30443 575-0	TRANSFERENCIA ASESORIA TECNICA, ASOCIATIVIDAD,	LA UNIÓN, RIO BUENO,	INDAP	EJECUC ION	210.000	40.000	40.000		FONDO CONVERGENCIA	PLAN DE DESARROLLO

		COMERCIALIZACION SECTOR SILVOAGROPECUARIO.	FUTRONO, LAGO RANCO								ZONAS REZAGADAS
160	30459 359-0	PROGRAMA EMPRENDIMIENTO TURISMO	LA UNIÓN, RIO BUENO, FUTRONO, LAGO RANCO	COMITÉ DE DESARROLLO PRODUCTIVO REGIONAL	EJECUCION	300.000	300.000			FONDO CONVERGENCIA	PLAN DE DESARROLLO ZONAS REZAGADAS
161		PROGRAMA FORMALIZACION TURISMO	LA UNIÓN, RIO BUENO, FUTRONO, LAGO RANCO	COMITÉ DE DESARROLLO PRODUCTIVO REGIONAL	EJECUCION	300.000		200.000	100.000	FONDO CONVERGENCIA	PLAN DE DESARROLLO ZONAS REZAGADAS
162	30455 375-0	TRANSFERENCIA CAPACITACION Y MONITOREO BUENAS PRACTICAS MANEJO ALIMENTOS	LA UNIÓN, RIO BUENO, FUTRONO, LAGO RANCO	SEREMI DE SALUD	EJECUCION	105.000	35.000	35.000	35.000	FONDO CONVERGENCIA	PLAN DE DESARROLLO ZONAS REZAGADAS
230	30443 579-0	TRANSFERENCIA FOMENTO ACTIVIDADES PRODUCTIVAS PRIORITARIAS LACTEOS, BERRIES Y HORTALIZAS	RIO BUENO, FUTRONO, LAGO RANCO	INDAP	EJECUCION	340.000	15.000			FONDO CONVERGENCIA	PLAN DE DESARROLLO ZONAS REZAGADAS
231	30443 373-0	TRANSFERENCIA INVERSIONES TURISMO RURAL, GASTRONOMIA Y PROCESADOS	RIO BUENO, FUTRONO, LAGO RANCO	INDAP	EJECUCION	385.000	30.000			FONDO CONVERGENCIA	PLAN DE DESARROLLO ZONAS REZAGADAS
TOTAL M(\$)						6.224.307	2.338.720	1.550.000	1.230.000		

Objetivo Estratégico: INFRAESTRUCTURA

N°	Código	Nombre Iniciativa	Comuna	Institución responsable	Etapa del proyecto	Costo Total (M\$)	Recursos solicitados M\$ (8)			Fuente de Financiamiento	Origen
	BIP						2017	2018	2019		Proyecto
(1)	(2)	(3)	(4)	(5)	(6)	(7)	(8)	(8)	(8)	(9)	(10)
2	30356 277-0	DIAGNOSTICO PLAN MAESTRO DE AGUAS LLUVIAS CIUDAD DE LA UNION	LA UNIÓN	MOP - DOH	EJECUCION	230.000		110.000	120.000	FONDO CONVERGENCIA	FONDO DE CONVERGENCIA AÑOS SIGUIENTES

3	SIN FICHA	PLAN MAESTRO DE CAUCES FLUVIALES PARA EL RÍO BUENO.	RÍO BUENO	MOP - DOH	DISEÑO	250.000			250.000	FONDO CONVERGENCIA	FONDO DE CONVERGENCIA AÑOS SIGUIENTES
19	30133 958 (BIP)	CONSTRUCCION INFRAESTRUCTURA SANITARIA ISLA HUAPI, COMUNA DE FUTRONO	COMUNAL (FUTRONO)	GOBIERNO REGIONAL	EJECUCION	700.000	500.000		-	FONDO CONVERGENCIA	TERRITORIOS REZAGADOS,PLAN ISLA HUAPI
20	SIN FICHA	CONSTRUCCION SERVICIO APR CALCURRUPE, LAGO RANCO	LAGO RANCO	MOP - DOH	DISEÑO	37.800	37.800			FONDO CONVERGENCIA	FONDO DE CONVERGENCIA AÑOS SIGUIENTES
21	SIN FICHA	CONSTRUCCION SERVICIO AGUA POTABLE RURAL CARIMALLIN, RÍO BUENO	RÍO BUENO	MOP - DOH	FACTIBILIDAD	78.695		78.695		FONDO CONVERGENCIA	FONDO DE CONVERGENCIA AÑOS SIGUIENTES
22	SIN FICHA	CONSTRUCCION SERVICIO AGUA POTABLE RURAL COCULE, RÍO BUENO	LA UNIÓN	MOP - DOH	FACTIBILIDAD	83.588		83.588		FONDO CONVERGENCIA	FONDO DE CONVERGENCIA AÑOS SIGUIENTES
23	3,00E+07	CONSTRUCCION SERVICIO AGUA POTABLE RURAL CURRALHUE GRANDE, RIO BUENO	RIO BUENO	MOP - DOH	FACTIBILIDAD	59.488		59.488		FONDO CONVERGENCIA	PLAN DE DESARROLLO ZONAS REZAGADAS
25	SIN FICHA	CONSTRUCCION SERVICIO AGUA POTABLE RURAL FOLLECO, LA UNIÓN	LA UNIÓN	MOP - DOH	DISEÑO	37.800	37.800			FONDO CONVERGENCIA	PLAN DE DESARROLLO ZONAS REZAGADAS
30	30460 109-0	CONSTRUCCION SERVICIO AGUA POTABLE RURAL DE LA JUNTA, LAGO RANCO	LAGO RANCO	MOP - DOH	FACTIBILIDAD	70.177	70.177		-	FONDO CONVERGENCIA	PLAN DE DESARROLLO ZONAS REZAGADAS
31	30458 630-0	CONSTRUCCION SERVICIO DE AGUA POTABLE RURAL PINDACO, RÍO BUENO	RIO BUENO	MOP - DOH	FACTIBILIDAD	76.434	76.434		-	FONDO CONVERGENCIA	PLAN DE DESARROLLO ZONAS REZAGADAS
33	30458 049-0	CONSTRUCCION SERVICIO DE AGUA POTABLE RURAL QUILLAICO, LAGO RANCO	LAGO RANCO	MOP - DOH	FACTIBILIDAD	75.751	75.751		-	FONDO CONVERGENCIA	PLAN DE DESARROLLO ZONAS REZAGADAS
34	30462 389-0	CONSTRUCCION SERVICIO AGUA POTABLE RURAL	RÍO BUENO	MOP - DOH	FACTIBILIDAD	84.381	84.381			FONDO CONVERGENCIA	FONDO DE CONVERGENCIA AÑOS SIGUIENTES

		SANTA ISABEL Y BOQUIAL, RÍO BUENO									
35	30458 376-0	CONSTRUCCION SERVICIO DE AGUA POTABLE RURAL TRINGLO B, LAGO RANCO	LAGO RANCO	MOP - DOH	FACTIBILIDAD	79.952	79.952	-		FONDO CONVERGENCIA	PLAN DE DESARROLLO ZONAS REZAGADAS
178	SIN FICHA	CONSERVACIÓN CAMINO DE ACCESO AL PARQUE PUYEHUE POR SECTOR LOS VENADOS	LAGO RANCO	MOP - DIRECCIÓN DE VIALIDAD	EJECUCION	640.000		250.000	390.000	FONDO CONVERGENCIA	FONDO DE CONVERGENCIA AÑOS SIGUIENTES
179	30456 827-0	CONSTRUCCIÓN INFRAESTRUCTURA PESQUERA ARTESANAL LAMEHUAPI, COMUNA DE LA UNIÓN	LA UNIÓN	MOP - DOP	PREFACTIBILIDAD	120.000			120.000	FONDO CONVERGENCIA	FONDO DE CONVERGENCIA 2016-17
180	30442 174-0	CONSTRUCCION RAMPA PUERTO LAS ROSAS	FUTRONO	MOP - DOP	DISEÑO	150.000			150.000	FONDO CONVERGENCIA	FONDO DE CONVERGENCIA 2016-17
TOTAL M(\$)						2.774.066	962.295	581.771	1.030.000		

TABLA 2. Financiamiento Sectorial o FNDR. Iniciativas de inversión ordenadas por objetivo estratégico con financiamiento sectorial o FNDR o financiamiento conjunto de estas fuentes.

Objetivo Estratégico: DESARROLLO PRODUCTIVO

N°	Código	Nombre Iniciativa	Comuna	Institución responsable	Etapa del proyecto	Costo Total (M\$)	Recursos solicitados M\$ (8)			Fuente de Financiamiento	Origen
	BIP						2017	2018	2019		Proyecto
(1)	(2)	(3)	(4)	(5)	(6)	(7)	(8)	(8)	(8)	(9)	(10)
56	3012 7230 (BIP)	CONSTRUCCION INFRAESTRUCTURA PARQUE ALERCE COSTERO, LA UNIÓN- 2° ETAPA (CP INTEGRACIÓN)	COMUNAL (LA UNION)	CORPORACIÓN NACIONAL FORESTAL	EJECUCION	1.052.857	200.722	-	-	FNDR	CONVENIO PROGRAMACION
57	3045 4022 (BIP)	PROGRAMA APOYO A LA GESTIÓN DE MUNICIPIOS Y DESTINOS TURÍSTICOS	REGIONAL	SERVICIO NACIONAL DE TURISMO	EJECUCION	55.000	55.000	-	-	FNDR	POLÍTICA REGIONAL DE TURISMO

58	3045 4526 (BIP)	TRANSFERENCIA DESARROLLO DE PRODUCTOS CON PERTINENCIA PATRIMONIAL	COMUNAL (LA UNION)	SERVICIO NACIONAL DE TURISMO	EJECUC ION	50.000	50.000	-	-	FNDR	POLÍTICA REGIONAL DE TURISMO
59	3045 4025 (BIP)	TRANSFERENCIA PROGRAMA DE PROMOCIÓN NACIONAL E INTERNACIONAL	REGIONAL	SERVICIO NACIONAL DE TURISMO	EJECUC ION	550.000	550.000	-	-	FNDR	POLÍTICA REGIONAL DE TURISMO
60	3045 4622 (BIP)	TRANSFERENCIA SISTEMA DE MONITOREO ESTAD. DE LA ACTIV. TURÍSTICA REG.	REGIONAL	SERVICIO NACIONAL DE TURISMO	EJECUC ION	65.000	65.000	-	-	FNDR	POLÍTICA REGIONAL DE TURISMO
65	24.0 3.08 7	ACTIVIDADES DE FOMENTO Y DESARROLLO CULTURAL	REGIONAL	CONSEJO NACIONAL DE LA CULTURA Y LAS ARTES	EJECUC ION	228.000	228.000	-	-	SECTORIAL	EDUCACIÓN Y CULTURA
66	24.0 3.12 3	FOMENTO Y DESARROLLO DEL PATRIMONIO NACIONAL	REGIONAL	CONSEJO NACIONAL DE LA CULTURA Y LAS ARTES	EJECUC ION	2.500	2.500	-	-	SECTORIAL	EDUCACIÓN Y CULTURA
67	24.0 1.13 3	PROGRAMA GIRA DE ESTUDIO	REGIONAL	SERVICIO NACIONAL DE TURISMO	EJECUC ION	143.822	143.822	-	-	SECTORIAL	INDUSTRIA, COMERCIO, FINANZAS Y TURISMO
68	24.0 1.13 5	PROGRAMA TURISMO FAMILIAR	REGIONAL	SERVICIO NACIONAL DE TURISMO	EJECUC ION	92.699	92.699	-	-	SECTORIAL	INDUSTRIA, COMERCIO, FINANZAS Y TURISMO
69	24.0 1.13 2	PROGRAMA VACACIONES TERCERA EDAD	REGIONAL	SERVICIO NACIONAL DE TURISMO	EJECUC ION	225.086	225.086	-	-	SECTORIAL	INDUSTRIA, COMERCIO, FINANZAS Y TURISMO
70	24.0 3.13 6	SISTEMA NACIONAL DE PATRIMONIO MATERIAL E INMATERIAL	REGIONAL	CONSEJO NACIONAL DE LA CULTURA Y LAS ARTES	EJECUC ION	35.600	35.600	-	-	SECTORIAL	EDUCACIÓN Y CULTURA
71	3025 6923 -0	TRANSFERENCIA INTEGRACIÓN PRODUCTIVA A COMUNIDADES ALEDAÑAS A LAS	REGIONAL	CORPORACI ÓN NACIONAL FORESTAL	EJECUC ION	50.000	50.000	-	-	SECTORIAL	SILVOAGROPECU ARIO

		ÁREAS SILVESTRES PROTEGIDAS									
72	3042 8274 (BIP)	TRANSFERENCIA FORTALECIMIENTO DE LA PLANIFICACIÓN RECURSOS HIDRICOS	REGIONAL	GOBIERNO REGIONAL	EJECUCION	290.000	130.000	-	-	FNDR	POLÍTICA REGIONAL DE DESARROLLO SILVOAGROPECUARIO)
73	3028 3522 (BIP)	TRANSFERENCIA PROGRAMA DE HABILITACIÓN DE OBRAS Y TECNIFICACIÓN DE RI	REGIONAL	GOBIERNO REGIONAL	EJECUCION	1.066.000	157.000	-	-	FNDR	POLÍTICA REGIONAL DE DESARROLLO SILVOAGROPECUARIO)
77	3029 3122 (BIP)	DIAGNOSTICO Y FORMULACION PLAN HÍDRICO PARA LA REGION DE LOS RIOS	REGIONAL	MOP - DIRECCIÓN GENERAL DE AGUAS	EJECUCION	386.198	182.752	-	-	SECTORIAL	MULTISECTORIAL
78	3040 7925 (BIP)	DIAGNOSTICO Y PROPUESTAS PROYECTOS RIEGO ERNC PEQ AGRICULTURA LOS RIOS	REGIONAL	COMISIÓN NACIONAL DE RIEGO	EJECUCION	550.000	150.000	-	-	SECTORIAL	INFRAESTRUCTURA DE RIEGO PREDIAL
79	33.0 1.00 1	PROGRAMA DE RIEGO DE INDAP	REGIONAL	INSTITUTO DE DESARROLLO AGROPECUARIO	EJECUCION	1.040.000	1.040.000	-	-	SECTORIAL	SILVOAGROPECUARIO
80	33.0 1.00 1	PROYECTOS PAGADOS LEY 18.450	REGIONAL	COMISIÓN NACIONAL DE RIEGO	EJECUCION	596.932	596.932	-	-	SECTORIAL	SILVOAGROPECUARIO
81	2016 4871 -0	CONSTRUCCION SISTEMA DE RIEGO Y DRENAJE SECTOR LLOLELHUE	LA UNIÓN	MOP - DOH	DISEÑO	200.000	200.000			SECTORIAL	DIRECCIÓN DE OBRAS HIDRÁULICAS
82	24.0 1.00 9	RECUPERACIÓN Y FORTALECIMIENTO DE LA COLECCIÓN DE RUTAS PATRIMONIALES PARA GARANTIZAR SU ADMINISTRACIÓN Y SUSTENTABILIDAD	REGIONAL	SEREMI DE BIENES NACIONALES	EJECUCION	10.000	10.000	-	-	SECTORIAL	MULTISECTORIAL
83	3042 8326 (BIP)	TRANSFERENCIA FORTALECIMIENTO DE CAPACIDADES PARA CAMBIO CLIMATICO	REGIONAL	GOBIERNO REGIONAL	EJECUCION	440.000	200.000	-	-	FNDR	POLÍTICA REGIONAL DE DESARROLLO

											SILVOAGROPECUARIO)
84	3028 3276 (BIP)	TRANSFERENCIA PROGRAMA DE DIVERSIFICACIÓN FORESTAL PARA PEQUEÑOS Y ME	REGIONAL	GOBIERNO REGIONAL	EJECUCION	341.900	93.600	-	-	FNDR	POLÍTICA REGIONAL DE DESARROLLO SILVOAGROPECUARIO)
85	3028 4073 (BIP)	TRANSFERENCIA PROGRAMA DE PRODUCCIÓN AGROECOLÓGICA PARA PEQUEÑOS Y MEDIANOS PRODUCTORES	REGIONAL	INSTITUTO INVESTIGACIONES AGROPECUARIAS	EJECUCION	400.000	90.000	-	-	FNDR	POLÍTICA REGIONAL DE DESARROLLO SILVOAGROPECUARIO)
86	3028 3380 (BIP)	TRANSFERENCIA PROGRAMA REGIONAL DE MEJORAMIENTO DE FERTILIDAD DE SUELOS SECTOR PECUARIO	REGIONAL	GOBIERNO REGIONAL	EJECUCION	1.500.000	500.000	-	-	FNDR	POLÍTICA REGIONAL DE DESARROLLO SILVOAGROPECUARIO)
87	3033 8624 (BIP)	TRANSFERENCIA PROGRAMA REGIONAL DE MEJORAMIENTO DE LA SANIDAD BOVINA Y TRAZABILIDAD PARA PEQUEÑOS AGRICULTORES Y HABITANTES RURALES VULNERABLES	REGIONAL	SEREMI DE AGRICULTURA	EJECUCION	602.529	116.580	-	-	FNDR	SILVOAGROPECUARIO
88	3028 3372 (BIP)	TRANSFERENCIA PROGRAMA PARA LA VALORIZACIÓN DE RESIDUOS DE LA ACTIVIDAD	REGIONAL	INSTITUTO DE DESARROLLO AGROPECUARIO	EJECUCION	475.000	81.250	-	-	FNDR	POLÍTICA REGIONAL DE DESARROLLO SILVOAGROPECUARIO)
89	3045 8129 (BIP)	VALORIZACIÓN ENERGÉTICA DE BIOMASA FORESTAL EN LA REGIÓN DE LOS RÍOS	REGIONAL	GOBIERNO REGIONAL	EJECUCION	40.000	10.000	-	-	FNDR	FONDO DE INNOVACION PARA LA COMPETITIVIDAD (FIC)
96	3047 5185 -0	DIAGNOSTICO TITULARES DERECHOS DE AGUAS USOS Y USUARIOS DEL RANCO	LA UNIÓN, RIO BUENO, FUTRONO, LAGO RANCO	MOP - DGA	EJECUCION	100.000	50.000	50.000		FNDR	PLAN DE DESARROLLO ZONAS REZAGADAS

97	24.0 1.37 3	ADAPTACIÓN AL CAMBIO CLIMÁTICO DE LOS ECOSISTEMAS FORESTALES	REGIONAL	SEREMI DE AGRICULTURA	EJECUCION	44.929	44.929	-	-	SECTORIAL	SILVOAGROPECUARIO
98		DISEÑO Y LEVANTAMIENTO DE INFORMACIÓN CLAVE PARA ENFRENTAR CAUSALES DE DEFORESTACIÓN Y DEGRADACIÓN FORESTAL POR USO INSOSTENIBLE DE BIOMASA	REGIONAL	CORPORACIÓN NACIONAL FORESTAL	EJECUCION	160.000	63.000	-	-	SECTORIAL	SILVOAGROPECUARIO
99	24.0 1.37 3	ECOSISTEMAS FORESTALES Y LA MITIGACIÓN AL CAMBIO CLIMÁTICO	REGIONAL	SEREMI DE AGRICULTURA	EJECUCION	50.185	50.185	-	-	SECTORIAL	SILVOAGROPECUARIO
100		EJECUCIÓN DE PROYECTOS DE FPA - FONDO DE PROTECCIÓN AMBIENTAL EN LA REGIÓN DE LOS RÍOS.	REGIONAL	SEREMI DE MEDIO AMBIENTE	EJECUCION	74.736	74.736	-	-	SECTORIAL	MULTISECTORIAL
101	1,23 E+08	FONDO DE DESARROLLO INDIGENA	REGIONAL	CORPORACIÓN NACIONAL DE DESARROLLO INDÍGENA	EJECUCION	1.589.000	1.589.000	-	-	SECTORIAL	SOCIAL
102	2,02 E+08	FONDO DE TIERRAS Y AGUAS	REGIONAL	CORPORACIÓN NACIONAL DE DESARROLLO INDÍGENA	EJECUCION	9.963.000	9.963.000	-	-	SECTORIAL	SOCIAL
103	24.0 1.37 2	GESTIÓN DE INICIATIVAS DE ARRASTRE - FIA	REGIONAL	SEREMI DE AGRICULTURA	EJECUCION	19.400	19.400	-	-	SECTORIAL	SILVOAGROPECUARIO
104		GESTIÓN PARA LA CONSERVACIÓN DE HUMEDALES EN LA REGIÓN DE LOS RÍOS.	REGIONAL	SEREMI DE MEDIO AMBIENTE	EJECUCION	4.000	4.000	-	-	SECTORIAL	MULTISECTORIAL

105	24.0 1.37 1	INSTITUTO DE INVESTIGACIONES AGROPECUARIAS. INIA	REGIONAL	SEREMI DE AGRICULTURA	EJECUCION	10.245	10.245	-	-	SECTORIAL	SILVOAGROPECUARIO
106	3046 0142 (BIP)	INVESTIGACION ACTUALIZACIÓN DE LA POTENCIALIDAD MELÍFERA DE LA REGIÓN	REGIONAL	GOBIERNO REGIONAL	EJECUCION	40.000	15.000	-	-	SECTORIAL	FONDO DE INNOVACION PARA LA COMPETITIVIDAD (FIC)
107	24.0 1.37 3	MANEJO DE CUENCAS, GESTIÓN Y MONITOREO DE RECURSOS HÍDRICOS EN CUENCAS FORESTALES DEL CENTRO SUR DE CHILE	REGIONAL	SEREMI DE AGRICULTURA	EJECUCION	102.658	102.658	-	-	SECTORIAL	SILVOAGROPECUARIO
108	24.0 1.37 3	OBSERVATORIO DE COMBUSTIBLES DE MADERA	REGIONAL	SEREMI DE AGRICULTURA	EJECUCION	42.141	42.141	-	-	SECTORIAL	SILVOAGROPECUARIO
109	33.0 1.00 8	PRADERAS SUPLEMENTARIAS	COMUNAL (CORRAL,PAN GUIPULLI,RIO BUENO,VALDIVIA,FUTRONO,LA UNION,LAGORANCO,LANCO,LOS LAGOS,MAFIL,MARIQUINA,PAILLACO)	INSTITUTO DE DESARROLLO AGROPECUARIO	EJECUCION	600.000	600.000	-	-	SECTORIAL	SILVOAGROPECUARIO
110	24.0 1.37 3	PRODUCTOS FORESTALES NO MADEREROS (PFNM) VINCULADOS A PUEBLOS INDÍGENAS	REGIONAL	SEREMI DE AGRICULTURA	EJECUCION	32.414	32.414	-	-	SECTORIAL	SILVOAGROPECUARIO
111	2,02 E+08	PROGRAMA CHILE INDIGENA 2017	REGIONAL	CORPORACIÓN NACIONAL DE DESARROLLO INDÍGENA	EJECUCION	779.634	779.634	-	-	SECTORIAL	SOCIAL
112	3034 8929	PROGRAMA COMPLEMENTARIO DE EXTENSIONISTAS FORESTALES ASISTENCIA TÉCNICA	REGIONAL	CORPORACIÓN NACIONAL FORESTAL	EJECUCION	150.000	50.000	-	-	SECTORIAL	SILVOAGROPECUARIO

		EN MANEJO FORESTAL REGIÓN DE LOS RÍOS									
113	3028 3276 -	PROGRAMA DE DIVERSIFICACIÓN FORESTAL PARA PEQUEÑOS Y MEDIANOS PROPIETARIOS, Y FAMILIAS INDÍGENAS	REGIONAL	CORPORACIÓN NACIONAL FORESTAL	EJECUC ION	118.500	27.400	-	-	SECTORIAL	FOMENTO PRODUCTIVO
114	24.0 1.00 4	PROGRAMA DE GESTIÓN DE LA PROPIEDAD FISCAL EN RELACIÓN A LOS PUEBLOS INDÍGENAS	REGIONAL	SEREMI DE BIENES NACIONALE S	EJECUC ION	28.800	28.800	-	-	SECTORIAL	MULTISECTORIAL
115		PROGRAMA MÁS LEÑA SECA	REGIONAL	SEREMI DE ENERGIA	EJECUC ION	80.000	80.000	-	-	SECTORIAL	ENERGÍA
116	24.0 1.00 7	PROGRAMA REGULARIZACIÓN REZAGO DE LA PEQUEÑA PROPIEDAD RAÍZ	REGIONAL	SEREMI DE BIENES NACIONALE S	EJECUC ION	186.398	186.398	-	-	SECTORIAL	VIVIENDA
117	24.0 1.38 9	SISTEMA DE INCENTIVOS LEY 20.412	COMUNAL (CORRAL,PAN GUIPULLI,RIO BUENO,VALDI VIA,FUTRON O,LA UNION,LAGO RANCO,LANC O,LOS LAGOS,MAFIL ,MARIQUINA, PAILLACO)	INSTITUTO DE DESARROLL O AGROPECU ARIO	EJECUC ION	2.642.381	2.642.381	-	-	SECTORIAL	SILVOAGROPECU ARIO
118	3039 7529 (BIP)	TRANSFERENCIA APOYO A LA ASOCIATIVIDAD EN LA REGIÓN PARA GESTION Y FO	REGIONAL	GOBIERNO REGIONAL	EJECUC ION	105.263	26.315	-	-	FNDR	SILVOAGROPECU ARIO
119	3033 9922 (BIP)	TRANSFERENCIA CAPACITACIÓN PARA TRABAJADORES DE LA REGIÓN DE LOS RÍOS	REGIONAL	SERVICIO NACIONAL DE CAPACITACI ÓN Y EMPLEO	EJECUC ION	2.552.000	638.000	-	-	FNDR	MULTISECTORIAL
120	3028 3922 (BIP)	TRANSFERENCIA GESTIÓN SOCIAL Y	REGIONAL	GOBIERNO REGIONAL	EJECUC ION	887.096	130.000	-	-	FNDR	POLÍTICA REGIONAL DE DESARROLLO

		ORGANIZACIONAL PARA LA PRODUCCIÓN									SILVOAGROPECUARIO)
121	3028 3924 (BIP)	TRANSFERENCIA PROGRAMA COMPLEMENTARIO DE ASESORIA PARA MEDIANOS PRODUCTORES	REGIONAL	GOBIERNO REGIONAL	EJECUCION	594.000	300.000	-	-	FNDR	POLÍTICA REGIONAL DE DESARROLLO SILVOAGROPECUARIO)
122	3042 7992 (BIP)	TRANSFERENCIA PROGRAMA DE FORMACIÓN, CAPACITACIÓN Y ESPECIALIZACIÓN	REGIONAL	SEREMI DE AGRICULTURA	EJECUCION	180.000	80.000	-	-	FNDR	POLÍTICA REGIONAL DE DESARROLLO SILVOAGROPECUARIO)
123	3028 4026 (BIP)	TRANSFERENCIA PROGRAMA DE HABILITACIÓN E IMPLEMENTACIÓN DE INFRAESTRUCTURA	REGIONAL	INSTITUTO DE DESARROLLO AGROPECUARIO	EJECUCION	175.194	130.000	-	-	FNDR	POLÍTICA REGIONAL DE DESARROLLO SILVOAGROPECUARIO)
124	3028 3925 (BIP)	TRANSFERENCIA PROGRAMA DE HABILITACIÓN E IMPLEMENTACIÓN DE INFRAESTRUTURA	REGIONAL	INSTITUTO DE DESARROLLO AGROPECUARIO	EJECUCION	818.101	204.000	-	-	FNDR	POLÍTICA REGIONAL DE DESARROLLO SILVOAGROPECUARIO)
125	3042 8388 (BIP)	TRANSFERENCIA PROGRAMA DE INNOVACIÓN, GESTIÓN Y TRANSFERENCIA	REGIONAL	SEREMI DE AGRICULTURA	EJECUCION	230.000	100.000	-	-	FNDR	POLÍTICA REGIONAL DE DESARROLLO SILVOAGROPECUARIO)
126	3028 3923 (BIP)	TRANSFERENCIA UNIDAD DE IMPLEMENTACIÓN Y SEGUIMIENTO DE LA PRDSAP	REGIONAL	GOBIERNO REGIONAL	EJECUCION	396.344	70.000	-	-	FNDR	POLÍTICA REGIONAL DE DESARROLLO SILVOAGROPECUARIO)
132	24.0 1.00 4	BONO DE CAPACITACIÓN PARA MICRO Y PEQUEÑOS EMPRESARIOS	REGIONAL	SERVICIO NACIONAL DE CAPACITACIÓN Y EMPLEO	EJECUCION	56.260	56.260	-	-	SECTORIAL	SOCIAL
133	24.0 1.42 0	ALIANZAS PRODUCTIVAS	COMUNAL (CORRAL, PAN GUIPULLI, RIO BUENO, VALDIVIA, FUTRONO, LA	INSTITUTO DE DESARROLLO AGROPECUARIO	EJECUCION	311.527	311.527	-	-	SECTORIAL	SILVOAGROPECUARIO

			UNION,LAGO RANCO,LANCO,LOS LAGOS,MAFIL ,MARIQUINA, PAILLACO)								
134	33.0 1.00 9	ALIANZAS PRODUCTIVAS	COMUNAL (RIO BUENO,VALDIVIA,FUTRON O,LA UNION,LAGO RANCO,LANCO,LOS LAGOS,MAFIL ,MARIQUINA, PAILLACO)	INSTITUTO DE DESARROLLO AGROPECUARIO	EJECUCION	329.789	329.789	-	-	SECTORIAL	SILVOAGROPECUARIO
135		PROGRAMA APOYATU PLAN LABORAL PROVINCIA DEL RANCO	COMUNAL (RIO BUENO,FUTRONO,LA UNION,LAGO RANCO)	FONDO DE SOLIDARIDAD E INVERSIÓN SOCIAL	EJECUCION	49.500	49.500	-	-	SECTORIAL	SOCIAL
136	24.0 1.01 1	PROGRAMA CAPACITACIÓN EN OFICIOS	REGIONAL	SERVICIO NACIONAL DE CAPACITACIÓN Y EMPLEO	EJECUCION	1.214.742	1.214.742	-	-	SECTORIAL	SOCIAL
137	24.0 1.00 7	PROGRAMA DE CAPACITACIÓN MÁS CAPAZ	REGIONAL	SERVICIO NACIONAL DE CAPACITACIÓN Y EMPLEO	EJECUCION	2.311.161	2.311.161	-	-	SECTORIAL	SOCIAL
138	24.0 1.41 6	PROGRAMA DE DESARROLLO DE ACCIÓN LOCAL - PRODESAL	COMUNAL (CORRAL,PANGUIPULLI,RIO BUENO,VALDIVIA,FUTRON O,LA UNION,LAGO RANCO,LANCO,LOS LAGOS,MAFIL ,MARIQUINA, PAILLACO)	INSTITUTO DE DESARROLLO AGROPECUARIO	EJECUCION	1.247.108	1.247.108	-	-	SECTORIAL	SILVOAGROPECUARIO

139	33.0 1.00 6	PROGRAMA DE DESARROLLO DE ACCIÓN LOCAL PRODESAL	COMUNAL (CORRAL,PAN GUIPULLI,RIO BUENO,VALDIVIA,FUTRON O,LA UNION,LAGO RANCO,LANCO,LOS LAGOS,MAFIL ,MARIQUINA, PAILLACO)	INSTITUTO DE DESARROLLO AGROPECUARIO	EJECUCION	1.327.021	1.327.021	-	-	SECTORIAL	SILVOAGROPECUARIO
140	24.0 1.41 8	PROGRAMA DE DESARROLLO TERRITORIAL INDÍGENA	COMUNAL (PANGUIPULLI,RIO BUENO,VALDIVIA,FUTRON O,LA UNION,LAGO RANCO,LANCO,LOS LAGOS,MAFIL ,MARIQUINA, PAILLACO)	INSTITUTO DE DESARROLLO AGROPECUARIO	EJECUCION	1.124.207	1.124.207	-	-	SECTORIAL	SILVOAGROPECUARIO
141	33.0 1.00 7	PROGRAMA DE DESARROLLO TERRITORIAL INDÍGENA	COMUNAL (PANGUIPULLI,RIO BUENO,VALDIVIA,FUTRON O,LA UNION,LAGO RANCO,LANCO,LOS LAGOS,MAFIL ,MARIQUINA, PAILLACO)	INSTITUTO DE DESARROLLO AGROPECUARIO	EJECUCION	1.135.839	1.135.839	-	-	SECTORIAL	SILVOAGROPECUARIO
142	24.0 1.01 8	PROGRAMA DE FORMACIÓN PARA LA COMPETITIVIDAD – PFC	PROVINCIAL (RANCO,VALDIVIA)	CORPORACIÓN DE FOMENTO DE LA PRODUCCIÓN	EJECUCION	100.000	100.000	-	-	SECTORIAL	FOMENTO PRODUCTIVO
143	24.0 1.26 6	PROGRAMA DE INTERMEDIACIÓN LABORAL	REGIONAL	SERVICIO NACIONAL DE CAPACITACION	EJECUCION	172.581	172.581	-	-	SECTORIAL	SOCIAL

				ÓN Y EMPLEO							
144	33.0 1.00 2	PROGRAMA DESARROLLO INVERSIONES	REGIONAL	INSTITUTO DE DESARROLLO AGROPECUARIO	EJECUCION	819.595	819.595	-	-	SECTORIAL	SILVOAGROPECUARIO
145	24.0 1.13 2	PROGRAMA EMPRENDEDORES	REGIONAL	SERVICIO DE COOPERACIÓN TÉCNICA	EJECUCION	45.000	45.000	-	-	SECTORIAL	MULTISECTORIAL
146	24.0 1.10 7	PROGRAMA ESTRATÉGICO REGIONAL	PROVINCIAL (RANCO, VALDIVIA)	CORPORACIÓN DE FOMENTO DE LA PRODUCCIÓN	EJECUCION	300.000	300.000	-	-	SECTORIAL	FOMENTO PRODUCTIVO
147	24.0 1.09 0	PROGRAMA FORMACIÓN EN EL PUESTO DE TRABAJO (APRENDICES)	REGIONAL	SERVICIO NACIONAL DE CAPACITACIÓN Y EMPLEO	EJECUCION	82.814	82.814	-	-	SECTORIAL	SOCIAL
148	24.0 1.13 3	PROGRAMA GRUPO EMPRESARIOS ASOCIATIVIDAD	REGIONAL	SERVICIO DE COOPERACIÓN TÉCNICA	EJECUCION	100.000	100.000	-	-	SECTORIAL	INDUSTRIA, COMERCIO, FINANZAS Y TURISMO
149	0	PROGRAMA YO EMPRENDO BASICO CUENCA DEL RANCO	COMUNAL (RIO BUENO, FUTRONO, LA UNION, LAGO RANCO)	FONDO DE SOLIDARIDAD E INVERSIÓN SOCIAL	EJECUCION	44.100	44.100	-	-	SECTORIAL	SOCIAL
150	0	PROGRAMA YO EMPRENDO GRUPAL FUTRONO-LA UNION-LAGO RANCO-LOS LAGOS-PAILLACO-RIO BUENO	COMUNAL (RIO BUENO, FUTRONO, LA UNION, LAGO RANCO, PAILLACO)	FONDO DE SOLIDARIDAD E INVERSIÓN SOCIAL	EJECUCION	41.400	41.400	-	-	SECTORIAL	SOCIAL
151	0	PROGRAMA YO EMPRENDO SEMILLA FUTRONO-LAGO RANCO-PAILLACO	COMUNAL (FUTRONO, LAGO)	FONDO DE SOLIDARIDAD E	EJECUCION	32.900	32.900	-	-	SECTORIAL	SOCIAL

			RANCO,PAILLACO)	INVERSIÓN SOCIAL							
152	0	PROGRAMA YO EMPRENDO SEMILLA SYO PRIMER SEMESTRE CUENCA DEL RANCO	COMUNAL (RIO BUENO,FUTRONO,LA UNION,LAGO RANCO)	FONDO DE SOLIDARIDAD E INVERSIÓN SOCIAL	EJECUCION	73.746	73.746	-	-	SECTORIAL	SOCIAL
153	0	PROGRAMA YO EMPRENDO SEMILLA SYO SEGUNDO SEMESTRE PROV. DEL RANCO	COMUNAL (RIO BUENO,FUTRONO,LA UNION,LAGO RANCO)	FONDO DE SOLIDARIDAD E INVERSIÓN SOCIAL	EJECUCION	38.316	38.316	-	-	SECTORIAL	SOCIAL
154	24.0 1.41 5	SERVICIO DE ASESORÍA TÉCNICA - SAT	REGIONAL	INSTITUTO DE DESARROLLO AGROPECUARIO	EJECUCION	851.432	851.432	-	-	SECTORIAL	SILVOAGROPECUARIO
155	24.0 1.40 7	SERVICIO DESARROLLO CAPACIDADES PRODUCTIVAS Y EMPRESARIALES	COMUNAL (CORRAL,PANGUIPULLI,RIO BUENO,VALDIVIA,FUTRONO,LA UNION,LAGO RANCO,LANCO,LOS LAGOS,MAFIL,MARIQUINA,PAILLACO)	INSTITUTO DE DESARROLLO AGROPECUARIO	EJECUCION	149.815	149.815	-	-	SECTORIAL	SILVOAGROPECUARIO
156	24.0 1.40 4	SISTEMA DE INCENTIVOS LEY N° 20.412	REGIONAL	SERVICIO AGRÍCOLA Y GANADERO	EJECUCION	1.845.000	1.845.000	-	-	SECTORIAL	POLÍTICA REGIONAL DE DESARROLLO SILVOAGROPECUARIO)
157	3045 3973 (BIP)	PROGRAMA DE GESTION, SEGUIMIENTO Y EJEC POLITICA REG DE TURISM	REGIONAL	SERVICIO NACIONAL DE TURISMO	EJECUCION	160.000	160.000	-	-	FNDR	POLÍTICA REGIONAL DE TURISMO
158	3013 7564 (BIP)	TRANSFERENCIA CARTERA INICIATIVAS 2014, POLITICA REGIONAL DE TURISMO	REGIONAL	GOBIERNO REGIONAL	EJECUCION	1.105.000	517.376	-	-	FNDR	POLÍTICA REGIONAL DE TURISMO

232	30480469 (BIP)	PROGRAMA RECUPERACIÓN CIRCUITO TURÍSTICO FLUVIAL RÍO BUENO	LA UNIÓN	MUNICIPALIDAD LA UNIÓN	EJECUCION	200.000	200.000			FNDR	PLAN DE DESARROLLO ZONAS REZAGADAS
233	30116812 (BIP)	REPOSICIÓN PUESTA EN VALOR CASA FURNIEL RIO BUENO	RIO BUENO	MUNICIPALIDAD RIO BUENO	EJECUCION	161.551	161.551			FNDR	MUNICIPALIDAD DE RIO BUENO
TOTAL M(\$)						48.675.946	38.232.959	50.000	0		

Objetivo Estratégico: INFRAESTRUCTURA

N°	Código BIP	Nombre Iniciativa	Comuna	Institución responsable	Etapa del proyecto	Costo Total (M\$)	Recursos solicitados M\$ (8)			Fuente de Financiamiento	Origen Proyecto
							2017	2018	2019		
(1)	(2)	(3)	(4)	(5)	(6)	(7)	(8)	(8)	(8)	(9)	(10)
1	30458141 (BIP)	DIAGNOSTICO PLAN MAESTRO DE ORDENACIÓN Y DESARROLLO DEL BORDE LACU	COMUNAL (FUTRONO)	GOBIERNO REGIONAL	EJECUCION	40.000	10.000	-	-	FNDR	FONDO DE INNOVACION PARA LA COMPETITIVIDAD (FIC)
4		DIAGNOSTICO ADECUACIÓN PLAN REGULADOR COMUNAL DE FUTRONO	COMUNAL (FUTRONO)	SERVICIO DE VIVIENDA Y URBANIZACIÓN	EJECUCION	35.000	15.000	-	-	SECTORIAL	VIVIENDA
5	30122294 (BIP)	CONSTRUCCION CASETAS SANITARIAS LOCALIDAD DE MANTILHUE RIO BUENO	COMUNAL (RIO BUENO)	I. MUNICIPALIDAD DE RÍO BUENO	EJECUCION	1.368.099	700.000	-	-	FNDR	AGUA POTABLE Y ALCANTARILLADO
6	30110682-0	CONSTRUCCION DEL SISTEMA A.P.R. DE PILPILCAHUIN, LA UNION	LA UNIÓN	MOP - DIRECCIÓN DE OBRAS HIDRÁULICAS	EJECUCION	476.837	95.367	381.470		FNDR	FNDR (FINANCIAMIENTO COMPROMETIDO)
7	30109963-0	CONSTRUCCION DEL SISTEMA A.P.R. DE TRES VENTANAS, LA UNION	LA UNIÓN	MOP - DIRECCIÓN DE OBRAS HIDRÁULICAS	EJECUCION	384.896	19.245	365.651		FNDR	FNDR (FINANCIAMIENTO COMPROMETIDO)
8	30128866 (BIP)	CONSTRUCCION INFRAESTRUCTURA SANITARIA DE	COMUNAL (RIO BUENO)	I. MUNICIPALIDAD DE RÍO BUENO	EJECUCION	2.395.982	1.100.000	-	-	FNDR	AGUA POTABLE Y ALCANTARILLADO

		CRUCERO, RIO BUENO.									
9	3012 1630 (BIP)	CONSTRUCCION INFRAESTRUCTURA SANITARIA DE PTO. NUEVO, LA UNION	COMUNAL (LA UNION)	I. MUNICIPALIDAD DE LA UNIÓN	EJECUCION	1.909.647	800.000	-	-	FNDR	AGUA POTABLE Y ALCANTARILLADO
10	3013 3958 (BIP)	CONSTRUCCION INFRAESTRUCTURA SANITARIA ISLA HUAPI, COMUNA DE FUTRONO	COMUNAL (FUTRONO)	GOBIERNO REGIONAL	EJECUCION	1.459.001	959.001		-	FNDR	TERRITORIOS REZAGADOS,PLAN ISLA HUAPI
11	3012 8864 (BIP)	CONSTRUCCION INFRAESTRUCTURA SANITARIA LOCALIDAD DE TRAPI, RÍO BUENO	COMUNAL (RIO BUENO)	I. MUNICIPALIDAD DE RÍO BUENO	EJECUCION	872.465	370.405	-	-	FNDR	AGUA POTABLE Y ALCANTARILLADO
12	3018 3073 (BIP)	CONSTRUCCION INFRAESTRUCTURA SANITARIA RIÑINAHUE - LAGO RANCO	COMUNAL (LAGO RANCO)	I. MUNICIPALIDAD DE LAGO RANCO	EJECUCION	1.400.031	650.000	-	-	FNDR	AGUA POTABLE Y ALCANTARILLADO
13	3013 7309 (BIP)	CONSTRUCCION SISTEMA ELECTRICO FOTOVOLTAICO DOMICILIARIO ISLA HUAPI,	COMUNAL (FUTRONO)	GOBIERNO REGIONAL	EJECUCION	1.778.211	300.000	-	-	FNDR	PLAN ISLA HUAPI
14	3010 8606 (BIP)	MEJORAMIENTO SERVICIO APR DE PAMPA NEGRON, LA UNION	COMUNAL (LA UNION)	MOP - DIRECCIÓN DE OBRAS HIDRÁULICAS	EJECUCION	512.362	52.203	-	-	FNDR	AGUA POTABLE Y ALCANTARILLADO
15	3011 0742 -0	MEJORAMIENTO SISTEMA DE APR PUERTO NUEVO, COMUNA LA UNION	LA UNIÓN	MOP - DIRECCIÓN DE OBRAS HIDRÁULICAS	EJECUCION	1.094.500	218.900	875.600		FNDR	PIRDT-FNDR (FINANCIAMIENTO O COMPROMETIDO)
16	3042 8382 (BIP)	REPOSICIÓN HOSPITAL DE LA UNIÓN, COMUNA DE LA UNIÓN	COMUNAL (LA UNION)	GOBIERNO REGIONAL	DISEÑO	780.000	600.000	-	-	FNDR	CONVENIO PROGRAMACION, HOSPITAL DE MEDIANA COMPLEJIDAD
17	3042 8384 (BIP)	REPOSICION HOSPITAL DE RIO BUENO	COMUNAL (RIO BUENO)	GOBIERNO REGIONAL	DISEÑO	600.000	450.000	-	-	FNDR	CONVENIO PROGRAMACION, HOSPITAL DE MEDIANA COMPLEJIDAD

18	3045 7879 -0	CONSTRUCCION SERVICIO DE APR DE LONCOPAN	FUTRONO	MOP - DOH	EJECUC ION	682.505	136.501	546.004		FNDR	FNDR
24	3046 1024 -0	CONSTRUCCION SERVICIO DE AGUA POTABLE RURAL DAGLIPULLI, LA UNIÓN	LA UNIÓN	MOP - DOH	FACTIB ILIDAD	50.480				FNDR	FONDO DE CONVERGENCIA AÑOS SIGUIENTES
26	3046 0113 -0	CONSTRUCCION SERVICIO DE AGUA POTABLE RURAL HUECHUL, RÍO BUENO	RÍO BUENO	MOP - DOH	FACTIB ILIDAD	65.803		65.803		FNDR	FONDO DE CONVERGENCIA AÑOS SIGUIENTES
28	3,00 E+07	CONSTRUCCION SERVICIO AGUA POTABLE RURAL ILIHUE LOS MAÑOS, LAGO RANCO	LAGO RANCO	MOP - DOH	FACTIB ILIDAD	66.969		66.969		FNDR	PLAN DE DESARROLLO ZONAS REZAGADAS
29	3045 9781 -0	CONSTRUCCION SERVICIO DE AGUA POTABLE RURAL LA FLOR, LA UNIÓN	LA UNIÓN	MOP - DOH	FACTIB ILIDAD	55.459		55.459		FNDR	PLAN DE DESARROLLO ZONAS REZAGADAS
32	3,00 E+07	CONSTRUCCION SERVICIO AGUA POTABLE RURAL PURRIHUIN, LA UNIÓN	LA UNIÓN	MOP - DOH	FACTIB ILIDAD	61.401		61.401		FNDR	PLAN DE DESARROLLO ZONAS REZAGADAS
36	SIN FICH A	AMPLIACIÓN Y MEJORAMIENTO APR CURRIÑE- CHABRANCO, FUTRONO	FUTRONO	MOP - DIRECCIÓN DE OBRAS HIDRÁULIC AS	EJECUC ION	1.104.712	10.000	1.094.712		SECTORIAL	DIRECCIÓN DE OBRAS HIDRÁULICAS
37	3009 2632 (BIP)	CONSERVACION DEFENSAS FLUVIALES RIO LLOLLEHUE Y RADIMADI, LA UNION	COMUNAL (LA UNION)	MOP - DIRECCIÓN DE OBRAS HIDRÁULIC AS	EJECUC ION	1.999.904	100.000	-	-	SECTORIAL	MULTISECTORIAL
38	3039 2972 (BIP)	CONSTRUCCION ESPACIO PÚBLICO LOS CASTAÑOS - FUTRONO	COMUNAL (FUTRONO)	SERVICIO DE VIVIENDA Y URBANIZAC IÓN	DISEÑ O	43.596	29.117	-	-	SECTORIAL	MULTISECTORIAL
39	2121 054 (BIP)	CONSTRUCCION PROYECTOS NUEVOS 2016 AGUA POTABLE RURAL XIV REGIÓN	REGIONAL	MOP - DIRECCIÓN DE OBRAS HIDRÁULIC AS	EJECUC ION	5.174.700	4.500.000	-	-	SECTORIAL	AGUA POTABLE Y ALCANTARILLADO

40	3038 5633 -0	CONSTRUCCION SERVICIO APR DE BOQUIAL, RIO BUENO	RÍO BUENO	MOP - DIRECCIÓN DE OBRAS HIDRÁULIC AS	EJECUC ION	1.279.576	468.813			SECTORIAL	DIRECCIÓN DE OBRAS HIDRÁULICAS
41	3011 7022 (BIP)	CONSTRUCCIÓN SERVICIO DE A.P.R. DE CHAQUEAN LA UNIÓN	COMUNAL (LA UNION)	MOP - DIRECCIÓN DE OBRAS HIDRÁULIC AS	EJECUC ION	154.182	32.843	-	-	SECTORIAL	AGUA POTABLE Y ALCANTARILLADO
42	3013 2649 -0	CONSTRUCCION SERVICIO DE AGUA POTABLE RURAL DE MARRIAMO, RIO BUENO	RÍO BUENO	MOP - DIRECCIÓN DE OBRAS HIDRÁULIC AS	EJECUC ION	347.815	347.815			SECTORIAL	DIRECCIÓN DE OBRAS HIDRÁULICAS
43	SIN FICH A	CONSTRUCCIÓN SERVICIO DE APR DE PURO CHILE-RIO BUENO	RÍO BUENO	MOP - DIRECCIÓN DE OBRAS HIDRÁULIC AS	EJECUC ION	338.776	10.000	328.776		SECTORIAL	DIRECCIÓN DE OBRAS HIDRÁULICAS
44	SIN FICH A	CONSTRUCCION SERVICIO DE APR DE SECTORES UNIDOS,	LA UNIÓN	MOP - DIRECCIÓN DE OBRAS HIDRÁULIC AS	EJECUC ION	618.751	123.750	495.001		SECTORIAL	DIRECCIÓN DE OBRAS HIDRÁULICAS
45	33.0 1.13 3	FONDO SOLIDARIO DE ELECCIÓN DE VIVIENDA (DS 49/2012)	REGIONAL	SERVICIO DE VIVIENDA Y URBANIZAC IÓN	EJECUC ION	11.539.773	11.539.773	-	-	SECTORIAL	VIVIENDA
46	33.0 1.02 3	FONDO SOLIDARIO DE VIVIENDA (DS 174/2005)	REGIONAL	SERVICIO DE VIVIENDA Y URBANIZAC IÓN	EJECUC ION	22.427	22.427	-	-	SECTORIAL	VIVIENDA
47	SIN FICH A	INSTALACIÓN SERVICIO APR DE EL MELI, RÍO BUENO	RÍO BUENO	MOP - DIRECCIÓN DE OBRAS HIDRÁULIC AS	EJECUC ION	658.101	658.101			SECTORIAL	DIRECCIÓN DE OBRAS HIDRÁULICAS
48	3004 4023 -0	INSTALACION SERVICIO DE AGUA POTABLE RURAL CURRALUMA, COMUNA DE RIO BUENO	RÍO BUENO	MOP - DIRECCIÓN DE OBRAS HIDRÁULIC AS	EJECUC ION	482.756	482.756			SECTORIAL	DIRECCIÓN DE OBRAS HIDRÁULICAS

49	0	MEJORAMIENTO BARRIO ALBERTO DAIBER LA UNIÓN SUB 31	COMUNAL (LA UNION)	SERVICIO DE VIVIENDA Y URBANIZACIÓN	EJECUCION	129.460	52.923	-	-	SECTORIAL	VIVIENDA
50	0	MEJORAMIENTO BARRIO MAITÉN SUR LA UNIÓN SUB 33	COMUNAL (LA UNION)	SERVICIO DE VIVIENDA Y URBANIZACIÓN	EJECUCION	114.185	11.419	-	-	SECTORIAL	VIVIENDA
51	0	MEJORAMIENTO DE BARRIO BOETTCHER SUB 33	COMUNAL (LA UNION)	SERVICIO DE VIVIENDA Y URBANIZACIÓN	EJECUCION	129.460	12.946	-	-	SECTORIAL	VIVIENDA
52	33.0 1.13 6	PROGRAMA DE HABITABILIDAD RURAL (DS10/2015)	REGIONAL	SERVICIO DE VIVIENDA Y URBANIZACIÓN	EJECUCION	2.707.860	2.707.860	-	-	SECTORIAL	VIVIENDA
53		PROGRAMA DE MEJORAMIENTO DE VIVIENDAS Y BARRIOS	REGIONAL	SERVICIO DE VIVIENDA Y URBANIZACIÓN	EJECUCION	2.001.836	2.001.836	-	-	SECTORIAL	VIVIENDA
54	33.0 3.00 6	PROGRAMA MEJORAMIENTO DE BARRIOS	REGIONAL	SUBSECRETARIA DE DESARROLLO REGIONAL	EJECUCION	830.427	830.427	-	-	SECTORIAL	PROGRAMA MEJORAMIENTO DE BARRIOS
55	3030 05	PROGRAMA MEJORAMIENTO URBANO Y EQUIPAMIENTO COMUNAL	REGIONAL	SUBSECRETARIA DE DESARROLLO REGIONAL	EJECUCION	1.055.100	1.055.100	-	-	SECTORIAL	MULTISECTORIAL
163	3040 9372 (BIP)	ADQUISICION REPOSICION BARCAZA DE CONECTIVIDAD FUTRONO - ISLA HUAPI (CP INTEGRACIÓN)	COMUNAL (FUTRONO)	MOP - DIRECCIÓN DE OBRAS PORTUARIAS	EJECUCION	1.000.000	300.000	700.000	-	FNDR	CONVENIO PROGRAMACION
164	3031 2474 (BIP)	CONSERVACION CAMINO N°12 CCET-80 (MASHUE) CAMANLLANACURA, LA UNIÓN (PMDT II)	COMUNAL (LA UNION)	GOBIERNO REGIONAL	EJECUCION	1.427.886	713.443	-	-	FNDR	TRANSPORTE

165	3043 4425 (BIP)	CONSERVACION CAMINOS VECINALES GLOSA 10 DEL RANCO 2.0 (CP C BÁSICOS)	REGIONAL	GOBIERNO REGIONAL	EJECUC ION	729.239	364.120	-	-	FNDR	CONVENIO PROGRAMACION
166	3042 5822 (BIP)	CONSERVACION DE CAMINOS INDÍGENAS (CP C BÁSICOS)	REGIONAL	MOP - DIRECCIÓN DE VIALIDAD	EJECUC ION	1.501.000	729.238	-	-	FNDR	CONVENIO PROGRAMACION
167	3011 8040 (BIP)	CONSERVACION DE VIAS URBANAS DE LA REGIÓN DE LOS RÍOS.	REGIONAL	SUBSECRET ARÍA DE VIVIENDA Y URBANISM O	EJECUC ION	849.375	18.940	-	-	FNDR	TRANSPORTE
168	3008 8003 (BIP)	CONSTRUCCION CALLE FILIS QUECHU - LA UNIÓN	COMUNAL (LA UNION)	SERVICIO DE VIVIENDA Y URBANIZAC IÓN	EJECUC ION	1.123.931	357.203	-	-	FNDR	TRANSPORTE
169	3028 4822 (BIP)	CONSTRUCCION CONECTIVIDAD VIAL MAIHUE-PUERTO FUY- PUERTO PIRIHUEICO (CP INTEGRACIÓN)	REGIONAL	MOP - DIRECCIÓN DE VIALIDAD	PREFA CTIBIL IDAD	680.060	203.971	475.089	-	FNDR	CONVENIO PROGRAMACION
170	3010 7312 -0	CONSTRUCCIÓN EMBARCADERO TURÍSTICO VENEZIA	LA UNIÓN	MOP - DIRECCIÓN DE OBRAS PORTUARIA S	EJECUC ION	120.000	120.000			FNDR	FNDR (FINANCIAMIENT O COMPROMETIDO - CONV. PROG.)
171	3010 7307 -0	CONSTRUCCIÓN EMBARCADEROS TURÍSTICOS EN LAGO RANCO (FUTRONO, LLIFÉN Y LAGO RANCO)	FUTRONO, LAGO RANCO	MOP - DIRECCIÓN DE OBRAS PORTUARIA S	DISEÑ O	215.000	70.000	145.000		FNDR	FNDR (FINANCIAMIENT O COMPROMETIDO - CONV. PROG.)
172	3010 7307 -0	CONSTRUCCIÓN EMBARCADEROS TURÍSTICOS EN LAGO RANCO (FUTRONO, LLIFÉN Y LAGO RANCO)	FUTRONO, LAGO RANCO	MOP - DIRECCIÓN DE OBRAS PORTUARIA S	EJECUC ION	1.470.000			10	679.990	FNDR (FINANCIAMIENT O COMPROMETIDO - CONV. PROG.)
173	3010 7307 (BIP)	CONSTRUCCION EMBARCADEROS Y RAMPAS, LAGO RANCO REGION DE LOS RIOS (CP INTEGRACIÓN)	PROVINCIAL (RANCO)	MOP - DIRECCIÓN DE OBRAS PORTUARIA S	DISEÑ O	296.239	167.062	-	-	FNDR	CONVENIO PROGRAMACION

174	3010 9390 (BIP)	MEJORAMIENTO CALLE 21 DE MAYO NONTUELA - FUTRONO	COMUNAL (FUTRONO)	I. MUNICIPAL IDAD DE FUTRONO	EJECUC ION	496.387	476.987	-	-	FNDR	TRANSPORTE
175	3009 3398 (BIP)	MEJORAMIENTO RUTA T-559 SECTOR LLIFEN-ARQUILHUE (CP INTEGRACIÓN)	COMUNAL (FUTRONO)	MOP - DIRECCIÓN DE VIALIDAD	EJECUC ION	3.252.879	210.567	-	-	FNDR	CONVENIO PROGRAMACION
176	3045 6522 -0	MEJORAMIENTO CONSTRUCCION CONEXION VIAL LOS VENADOS - RUPUMEICA ALTO - RUPUMEICA BAJO INCL. PUENTE SOTO VIO)	LAGO RANCO	MOP - VIALIDAD	DISEÑ O	481.153	100.000	381.153		FNDR	FONDO DE CONVERGENCIA 2016-18
177	3044 6273 -0	REPOSICION PAV. RUTA T-85 S:CAYURRUCA-LAGO RANCO-ILIHUE	LAGO RANCO	MOP - VIALIDAD	DISEÑ O	700.000	100.000	600.000		FNDR	FONDO DE CONVERGENCIA 2016-18
181	SIN FICH A	CONSERVACIÓN AERÓDROMO LOS MAITENES, LA UNIÓN	LA UNIÓN	MOP - DIRECCIÓN DE AEROPUER TOS	EJECUC ION	500.000	250.000	250.000		OTRA FUENTE	OTRA FUENTE
182	3045 8842 (BIP)	AMPLIACION DOBLE VIA LA UNION - RIO BUENO, RUTA 210 Y T- 71	COMUNAL (LA UNION,RIO BUENO)	MOP - DIRECCIÓN DE VIALIDAD	PREFA CTIBILI DAD	250.500	50.500	150.000	50.000	SECTORIAL	TRANSPORTE
183	3025 9122 (BIP)	CONSERVACION CAMINOS BASICOS REGION DE LOS RIOS 2014-2015	REGIONAL	MOP - DIRECCIÓN DE VIALIDAD	EJECUC ION	15.626.544	519.661	-	-	SECTORIAL	TRANSPORTE
184	3037 0831 (BIP)	CONSERVACION CAMINOS BASICOS REGION DE LOS RIOS 2016-2018	REGIONAL	MOP - DIRECCIÓN DE VIALIDAD	EJECUC ION	5.563.666	4.693.333	-	-	SECTORIAL	TRANSPORTE
185	3022 4328 (BIP)	CONSERVACION CAMINOS PLAN INDIGENA 2015 REGION DE LOS RIOS	REGIONAL	MOP - DIRECCIÓN DE VIALIDAD	EJECUC ION	3.915.546	1.394.052	-	-	SECTORIAL	TRANSPORTE
186	3044 7888 (BIP)	CONSERVACION CAMINOS PLAN INDIGENA 2017 REGION DE LOS RIOS	REGIONAL	MOP - DIRECCIÓN DE VIALIDAD	EJECUC ION	1.584.000	1.440.000	-	-	SECTORIAL	TRANSPORTE

187	3013 1061 (BIP)	CONSERVACION GLOBAL MIXTA CAMINOS RED VIAL XIV REGION 2014- 2018	REGIONAL	MOP - DIRECCIÓN DE VIALIDAD	EJECUC ION	18.254.066	5.044.519	-	-	SECTORIAL	TRANSPORTE
188	3044 7979 (BIP)	CONSERVACION GLOBAL MIXTA CAMINOS RED VIAL XIV REGION 2017- 2021	REGIONAL	MOP - DIRECCIÓN DE VIALIDAD	EJECUC ION	40.162.501	6.395.599	-	-	SECTORIAL	TRANSPORTE
189	3011 3707 (BIP)	CONSERVACION GLOBAL MIXTA DE CAMINOS XIV REGION DE LOS RIOS AÑO 2012	REGIONAL	MOP - DIRECCIÓN DE VIALIDAD	EJECUC ION	42.032.457	3.838.656	-	-	SECTORIAL	TRANSPORTE
190	3012 3004 (BIP)	CONSERVACION GLOBAL MIXTA REGION DE LOS RIOS AÑO 2013	REGIONAL	MOP - DIRECCIÓN DE VIALIDAD	EJECUC ION	27.801.907	8.149.515	-	-	SECTORIAL	TRANSPORTE
191	3010 1482 (BIP)	CONSERVACIÓN OBRAS PORTUARIAS MENORES REGIÓN DE LOS RÍOS	REGIONAL	MOP - DIRECCIÓN DE OBRAS PORTUARIA S	EJECUC ION	9.632.608	1.500.000	-	-	SECTORIAL	MULTISECTORIAL
192	3044 7929 (BIP)	CONSERVACION RED VIAL ADMINISTRACION DIRECTA XIV REGION AÑO 2017	REGIONAL	MOP - DIRECCIÓN DE VIALIDAD	EJECUC ION	3.386.250	3.386.250	-	-	SECTORIAL	TRANSPORTE
193	3022 4375 (BIP)	CONSERVACION RED VIAL LOS RIOS (2015- 2016-2017)	REGIONAL	MOP - DIRECCIÓN DE VIALIDAD	EJECUC ION	3.979.396	800.000	-	-	SECTORIAL	TRANSPORTE
194	3028 7324 (BIP)	CONSERVACION SIST. SEÑALIZACION INFORMATIVA LOS RIOS 2015	REGIONAL	MOP - DIRECCIÓN DE VIALIDAD	EJECUC ION	556.200	206.000	-	-	SECTORIAL	TRANSPORTE
195	3037 8026 -0	CONSERVACION VIA DE NAVEGACION RIO BUENO PROVINCIA DEL RANCO	LA UNIÓN, RÍO BUENO	MOP - DIRECCIÓN DE OBRAS PORTUARIA S	EJECUC ION	1.040.000	744.375			SECTORIAL	DIRECCIÓN DE OBRAS PORTUARIAS
196	3013 1467 -0	CONSTRUCCION BORDE LACUSTRE MANTILHUE COMUNA DE RIO BUENO	RÍO BUENO	MOP - DIRECCIÓN DE OBRAS PORTUARIA S	DISEÑO	260.000	60.000	200.000		SECTORIAL	DIRECCIÓN DE OBRAS PORTUARIAS

197	3013 1467 -0	CONSTRUCCION BORDE LACUSTRE MANTILHUE COMUNA DE RIO BUENO	RÍO BUENO	MOP - DIRECCIÓN DE OBRAS PORTUARIAS	EJECUCION	3.500.000		1.000.000	1.000.000	SECTORIAL	DIRECCIÓN DE OBRAS PORTUARIAS
198	3010 6303 (BIP)	CONSTRUCCION CONEXION VIAL LAGO RIÑIHUE - LAGO RANCO (CP INTEGRACIÓN)	COMUNAL (LOS LAGOS,FUTRONO)	MOP - DIRECCIÓN DE VIALIDAD	DISEÑO	832.000	416.000	416.000	-	SECTORIAL	CONVENIO PROGRAMACION
199	3045 8845 (BIP)	CONSTRUCCION CONEXIÓN VIAL SECTOR: LICAN-RUTA 215-CH	REGIONAL	MOP - DIRECCIÓN DE VIALIDAD	PREFACTIBILIDAD	400.000	100.000	250.000	50.000	SECTORIAL	TRANSPORTE
200	3040 5572 -0	CONSTRUCCION INFRAESTRUCTURA DE RIBERA SUR Y NORTE SECTOR TRUMAO, RIO BUENO	LA UNIÓN	MOP - DIRECCIÓN DE OBRAS PORTUARIAS	DISEÑO	200.000	100.000	100.000		SECTORIAL	DIRECCIÓN DE OBRAS PORTUARIAS
201	3040 5572 -0	CONSTRUCCION INFRAESTRUCTURA DE RIBERA SUR Y NORTE SECTOR TRUMAO, RIO BUENO	LA UNIÓN	MOP - DIRECCIÓN DE OBRAS PORTUARIAS	EJECUCION	2.300.000	150.000	1.000.000	1.150.000	SECTORIAL	DIRECCIÓN DE OBRAS PORTUARIAS
202	3023 1772 (BIP)	CONSTRUCCIÓN INFRAESTRUCTURA PARA NAVEGACION TURISTICA RIO BUENO	COMUNAL (LA UNION,RIO BUENO)	MOP - DIRECCIÓN DE OBRAS PORTUARIAS	DISEÑO	224.404	103.000	-	-	SECTORIAL	TRANSPORTE
203	3023 1772 (BIP)	CONSTRUCCIÓN INFRAESTRUCTURA PARA NAVEGACION TURISTICA RIO BUENO	COMUNAL (LA UNION,RIO BUENO)	MOP - DIRECCIÓN DE OBRAS PORTUARIAS	EJECUCION	1.010.000	50.000	960.000	-	SECTORIAL	TRANSPORTE
204	3023 1772 -0	CONSTRUCCION INFRAESTRUCTURA PARA NAVEGACION TURISTICA RIO BUENO PROVINCIA DEL RANCO (SECTOR: COCULE)	LA UNIÓN	MOP - DIRECCIÓN DE OBRAS PORTUARIAS	EJECUCION	1.010.000	50.000	960.000		SECTORIAL	DIRECCIÓN DE OBRAS PORTUARIAS
205	3023 1772 -0	CONSTRUCCION INFRAESTRUCTURA PARA NAVEGACION TURISTICA RIO BUENO PROVINCIA DEL	LA UNIÓN, RÍO BUENO	MOP - DIRECCIÓN DE OBRAS PORTUARIAS	DISEÑO	300.000	29.990			SECTORIAL	DIRECCIÓN DE OBRAS PORTUARIAS

		RANCO (SECTORES: RÍO BUENO- COCULE)									
206	3040 3927 (BIP)	CONSTRUCCION INFRAESTRUCTURA PORTUARIA DE CONECTIVIDAD RIO BUENO (PTO. CARRASCO)	COMUNAL (LA UNION)	MOP - DIRECCIÓN DE OBRAS PORTUARIA S	EJECUC ION	370.000		100.000	270.000	SECTORIAL	TRANSPORTE
207	3040 3927 -0	CONSTRUCCION INFRAESTRUCTURA PORTUARIA DE CONECTIVIDAD RIO BUENO (PTO. ULLOA)	LA UNIÓN	MOP - DIRECCIÓN DE OBRAS PORTUARIA S	EJECUC ION	550.000	300.000	250.000		SECTORIAL	DIRECCIÓN DE OBRAS PORTUARIAS
208	3040 3927 -0	CONSTRUCCION INFRAESTRUCTURA PORTUARIA DE CONECTIVIDAD RIO BUENO (PTO. ULLOA- PTO. CARRASCO)	LA UNIÓN	MOP - DIRECCIÓN DE OBRAS PORTUARIA S	DISEÑ O	290.010	290.000			SECTORIAL	DIRECCIÓN DE OBRAS PORTUARIAS
209	3009 8856 (BIP)	CONSTRUCCION INTERCONEXION VIAL S: CHAIHUIN - LIMITE REGIONAL (RIO BUENO)	COMUNAL (LA UNION,CORR AL)	MOP - DIRECCIÓN DE VIALIDAD	DISEÑ O	910.000	50.000	400.000	461.000	SECTORIAL	TRANSPORTE
210	3039 1773 (BIP)	CONSTRUCCION PROG. PAV.PARTICIPATIVOS 25° LLAMADO REGIÓN DE LOS RÍOS	REGIONAL	SERVICIO DE VIVIENDA Y URBANIZAC IÓN	EJECUC ION	1.761.776	1.233.243	-	-	SECTORIAL	TRANSPORTE
211	3045 3430 (BIP)	CONSTRUCCION PROG. PAV.PARTICIPATIVOS 26° LLAMADO REGIÓN DE LOS RÍOS	REGIONAL	SERVICIO DE VIVIENDA Y URBANIZAC IÓN	EJECUC ION	3.565.500	1.316.400	-	-	SECTORIAL	TRANSPORTE
212	3046 3049 (BIP)	MEJORAMIENTO CALLE BALMACEDA - FUTRONO	COMUNAL (FUTRONO)	SERVICIO DE VIVIENDA Y URBANIZAC IÓN	DISEÑ O	42.500	42.500	-	-	SECTORIAL	MULTISECTORIAL
213	3008 5173 (BIP)	MEJORAMIENTO CAMINO IGNAO - VIVANCO - TRAPI, REGION DE LOS RIOS	COMUNAL (RIO BUENO,LAGO RANCO)	MOP - DIRECCIÓN DE VIALIDAD	EJECUC ION	280.000	280.000			SECTORIAL	TRANSPORTE
214	3009 9347 (BIP)	MEJORAMIENTO CAMINO ITROPULLI - SAN PEDRO, RUTAS T- 695 Y T-699	COMUNAL (LA UNION,PAILL ACO)	MOP - DIRECCIÓN DE VIALIDAD	EJECUC ION	10.752.873	2.205.000	-	-	SECTORIAL	TRANSPORTE

215	3022 4676 (BIP)	MEJORAMIENTO CBI LA UNION - PUENTE LAS TRANCAS (CP INTEGRACIÓN)	COMUNAL (LA UNION)	MOP - DIRECCIÓN DE VIALIDAD	EJECUC ION	4.218.847	1.116.051	-	-	SECTORIAL	CONVENIO PROGRAMACION
216	3045 9155 (BIP)	MEJORAMIENTO CBI RUTA S/R S: CRUCE T- 85 NILAHUE - EL ARENAL- ILLAHUAPI	COMUNAL (LAGO RANCO)	MOP - DIRECCIÓN DE VIALIDAD	EJECUC ION	2.630.000	100.000	30.000	2.010.000	SECTORIAL	TRANSPORTE
217	SIN FICH A	MEJORAMIENTO CBI RUTA SIN ROL, S: ACCESO A ILLAHUAPI, COMUNA DE LAGO RANCO	LAGO RANCO	MOP - DIRECCIÓN DE VIALIDAD	EJECUC ION	3.300.000	50.000	2.250.000	1.000.000	SECTORIAL	PRIORIDAD ALTA - 2017
218	SIN FICH A	MEJORAMIENTO CBI RUTA T-525, S: LAS HUELLAS - NONTUELÁ, COMUNAS DE LOS LAGOS Y FUTRONO	LOS LAGOS, FUTRONO	MOP - DIRECCIÓN DE VIALIDAD	EJECUC ION	4.290.000		50.000	3.240.000	SECTORIAL	PRIORIDAD BAJA - 2017
219	SIN FICH A	MEJORAMIENTO CBI RUTA T-661, S: ACCESO A QUIMÁN ALTO, COMUNA DE FUTRONO	FUTRONO	MOP - DIRECCIÓN DE VIALIDAD	EJECUC ION	990.000		50.000	940.000	SECTORIAL	PRIORIDAD BAJA - 2017
220	SIN FICH A	MEJORAMIENTO CBI RUTA T-720, S: LOS TRACTORES - PUENTE LA PIEDRA, COMUNA DE LA UNIÓN	LA UNIÓN	MOP - DIRECCIÓN DE VIALIDAD	EJECUC ION	3.300.000		50.000	2.250.000	SECTORIAL	
221	3045 9161 (BIP)	MEJORAMIENTO CBI RUTA T-780 S: CRUCE RUTA 210 LA UNION - CUDICO	COMUNAL (LA UNION)	MOP - DIRECCIÓN DE VIALIDAD	EJECUC ION	4.500.000	150.000	-	-	SECTORIAL	TRANSPORTE
222	3008 5173 -0	MEJORAMIENTO CONSTRUCCION RUTA INTERLAGOS, S:IGNAO-VIVANCO- TRAPI	LAGO RANCO, RÍO BUENO	MOP - DIRECCIÓN DE VIALIDAD	EJECUC ION	7.138.771	280.000	41.000	3.700.000	SECTORIAL	PRIORIDAD ALTA - 2017
223	3010 6134 (BIP)	MEJORAMIENTO PASADA URBANA POR LA UNION	COMUNAL (LA UNION)	MOP - DIRECCIÓN DE VIALIDAD	DISEÑ O	330.501	260.000	70.000	-	SECTORIAL	TRANSPORTE
224	3013 2448 (BIP)	MEJORAMIENTO RUTA 208 LA UNION - RAPACO	COMUNAL (LA UNION)	MOP - DIRECCIÓN DE VIALIDAD	DISEÑ O	241.754	112.188	-	-	SECTORIAL	TRANSPORTE

225	3013 2448 -0	MEJORAMIENTO RUTA 208 LA UNION - RAPACO	LA UNIÓN	MOP - DIRECCIÓN DE VIALIDAD	EJECUC ION	7.982.220		103.800	51.900	SECTORIAL	INICIATIVAS SIN FINANC. SUPEDITADAS A ETAPA ANTERIOR
226	3010 6296 -0	MEJORAMIENTO RUTA T-60 S: CRUCE RUTA 206-TRES VENTANAS	LA UNIÓN, CORRAL, VALDIVIA, PAILLACO	MOP - DIRECCIÓN DE VIALIDAD	EJECUC ION	15.996.480	1.000	207.500	51.900	SECTORIAL	INICIATIVAS SIN FINANC. SUPEDITADAS A ETAPA ANTERIOR
227	SIN FICH A	MEJORAMIENTO RUTA T-80 SECTOR: LAS TRANCAS- HUEICOLLA	LA UNIÓN	MOP - DIRECCIÓN DE VIALIDAD	EJECUC ION	19.110.000	100.000	2.610.000	2.500.000	SECTORIAL	INICIATIVAS SIN FINANC. SUPEDITADAS A ETAPA ANTERIOR
228	3007 1390 (BIP)	MEJORAMIENTO RUTAS S/ROL, T-981-U SECTOR CRUCERO - ENTRELAGOS (CP INTEGRACIÓN)	COMUNAL (RIO BUENO)	MOP - DIRECCIÓN DE VIALIDAD	EJECUC ION	15.190.357	4.150.000	6.000	4.500	SECTORIAL	CONVENIO PROGRAMACION
229	3008 0601 (BIP)	REPOSICION PAV. RUTA T-85 S: RIO BUENO - CAYURRUCA	COMUNAL (RIO BUENO)	MOP - DIRECCIÓN DE VIALIDAD	EJECUC ION	19.581.457	3.929.900	-	-	SECTORIAL	TRANSPORTE
TOTAL M(\$)						372.811.285	90.843.791	18.142.398	19.409.290		

TABLA 3. Cartera de Proyectos Plan de Desarrollo Territorial 2017 – 2019. Total de iniciativas de inversión que conforman la cartera de proyectos del Plan de Desarrollo 2017 – 2019, ordenadas por objetivo estratégico (*todas las fuentes de financiamiento*)

Objetivo Estratégico: DESARROLLO PRODUCTIVO

N°	Código	Nombre Iniciativa	Comuna	Institución responsable	Etapa del proyecto	Costo Total (M\$)	Recursos solicitados M\$ (8)			Fuente de Financiamiento	Origen
	BIP						2017	2018	2019		Proyecto
(1)	(2)	(3)	(4)	(5)	(6)	(7)	(8)	(8)	(8)	(9)	(10)
56	3012 7230 (BIP)	CONSTRUCCION INFRAESTRUCTURA PARQUE ALERCE COSTERO, LA UNIÓN- 2° ETAPA (CP INTEGRACIÓN)	COMUNAL (LA UNION)	CORPORACIÓN NACIONAL FORESTAL	EJECUC ION	1.052.857	200.722	-	-	FNDR	CONVENIO PROGRAMACION
57	3045 4022 (BIP)	PROGRAMA APOYO A LA GESTIÓN DE MUNICIPIOS Y DESTINOS TURÍSTICOS	REGIONAL	SERVICIO NACIONAL DE TURISMO	EJECUC ION	55.000	55.000	-	-	FNDR	POLÍTICA REGIONAL DE TURISMO

58	3045 4526 (BIP)	TRANSFERENCIA DESARROLLO DE PRODUCTOS CON PERTINENCIA PATRIMONIAL	COMUNAL (LA UNION)	SERVICIO NACIONAL DE TURISMO	EJECUC ION	50.000	50.000	-	-	FNDR	POLÍTICA REGIONAL DE TURISMO
59	3045 4025 (BIP)	TRANSFERENCIA PROGRAMA DE PROMOCIÓN NACIONAL E INTERNACIONAL	REGIONAL	SERVICIO NACIONAL DE TURISMO	EJECUC ION	550.000	550.000	-	-	FNDR	POLÍTICA REGIONAL DE TURISMO
60	3045 4622 (BIP)	TRANSFERENCIA SISTEMA DE MONITOREO ESTAD. DE LA ACTIV. TURÍSTICA REG.	REGIONAL	SERVICIO NACIONAL DE TURISMO	EJECUC ION	65.000	65.000	-	-	FNDR	POLÍTICA REGIONAL DE TURISMO
61	3046 0055 -0	IMPLEMENTACION RUTA EL CAULLE	RIO BUENO, FUTRONO, LAGO RANCO	FOSIS	EJECUC ION	200.000	159.000			FONDO CONVERGENC IA	PLAN DE DESARROLLO ZONAS REZAGADAS
62	3047 4796 -0	PROGRAMA DESARROLLO TURÍSTICO PROVINCIA DEL RANCO	LA UNIÓN, RIO BUENO, FUTRONO, LAGO RANCO	SERNATUR	EJECUC ION	450.000	150.000	150.000	150.000	FONDO CONVERGENC IA	PLAN DE DESARROLLO ZONAS REZAGADAS
63	3044 5676 -0	PROGRAMAS DESARROLLO TURISMO CUENCA LAGO RANCO	LA UNIÓN, RIO BUENO, FUTRONO, LAGO RANCO	SERNATUR	EJECUC ION	166.500	55.490			FONDO CONVERGENC IA	PLAN DE DESARROLLO ZONAS REZAGADAS
64	3044 8123 -0	RUTA DE TRUMAO SEGUNDA ETAPA	LA UNIÓN	FOSIS	EJECUC ION	200.000	159.000			FONDO CONVERGENC IA	PLAN DE DESARROLLO ZONAS REZAGADAS
65	24.0 3.08 7	ACTIVIDADES DE FOMENTO Y DESARROLLO CULTURAL	REGIONAL	CONSEJO NACIONAL DE LA CULTURA Y LAS ARTES	EJECUC ION	228.000	228.000	-	-	SECTORIAL	EDUCACIÓN Y CULTURA
66	24.0 3.12 3	FOMENTO Y DESARROLLO DEL PATRIMONIO NACIONAL	REGIONAL	CONSEJO NACIONAL DE LA CULTURA Y LAS ARTES	EJECUC ION	2.500	2.500	-	-	SECTORIAL	EDUCACIÓN Y CULTURA
67	24.0 1.13 3	PROGRAMA GIRA DE ESTUDIO	REGIONAL	SERVICIO NACIONAL DE TURISMO	EJECUC ION	143.822	143.822	-	-	SECTORIAL	INDUSTRIA, COMERCIO, FINANZAS Y TURISMO

68	24.0 1.13 5	PROGRAMA TURISMO FAMILIAR	REGIONAL	SERVICIO NACIONAL DE TURISMO	EJECUCION	92.699	92.699	-	-	SECTORIAL	INDUSTRIA, COMERCIO, FINANZAS Y TURISMO
69	24.0 1.13 2	PROGRAMA VACACIONES TERCERA EDAD	REGIONAL	SERVICIO NACIONAL DE TURISMO	EJECUCION	225.086	225.086	-	-	SECTORIAL	INDUSTRIA, COMERCIO, FINANZAS Y TURISMO
70	24.0 3.13 6	SISTEMA NACIONAL DE PATRIMONIO MATERIAL E INMATERIAL	REGIONAL	CONSEJO NACIONAL DE LA CULTURA Y LAS ARTES	EJECUCION	35.600	35.600	-	-	SECTORIAL	EDUCACIÓN Y CULTURA
71	3025 6923 -0	TRANSFERENCIA INTEGRACIÓN PRODUCTIVA A COMUNIDADES ALEDAÑAS A LAS ÁREAS SILVESTRES PROTEGIDAS	REGIONAL	CORPORACIÓN NACIONAL FORESTAL	EJECUCION	50.000	50.000	-	-	SECTORIAL	SILVOAGROPECUARIO
72	3042 8274 (BIP)	TRANSFERENCIA FORTALECIMIENTO DE LA PLANIFICACIÓN RECURSOS HIDRICOS	REGIONAL	GOBIERNO REGIONAL	EJECUCION	290.000	130.000	-	-	FNDR	POLÍTICA REGIONAL DE DESARROLLO SILVOAGROPECUARIO)
73	3028 3522 (BIP)	TRANSFERENCIA PROGRAMA DE HABILITACIÓN DE OBRAS Y TECNIFICACIÓN DE RI	REGIONAL	GOBIERNO REGIONAL	EJECUCION	1.066.000	157.000	-	-	FNDR	POLÍTICA REGIONAL DE DESARROLLO SILVOAGROPECUARIO)
74	3047 4886 -0	TRANSFERENCIA HABILITACION DE OBRAS Y TEC. DE RIEGO PLAN TRIANUAL	LA UNIÓN, RIO BUENO, FUTRONO, LAGO RANCO	INDAP	EJECUCION	540.000	180.000	180.000	180.000	FONDO CONVERGENCIA	PLAN DE DESARROLLO ZONAS REZAGADAS
75	3047 5133 -0	TRANSFERENCIA FOMENTO AL RIEGO EN LA PROVINCIA DEL RANCO	LA UNIÓN, RIO BUENO, FUTRONO, LAGO RANCO	CNR	EJECUCION	450.000	150.000	150.000	150.000	FONDO CONVERGENCIA	PLAN DE DESARROLLO ZONAS REZAGADAS
76	3044 2875 -0	PROGRAMA FOMENTO RIEGO TECNIFICADO	LA UNIÓN, RIO BUENO, FUTRONO, LAGO RANCO	CNR	EJECUCION	100.000	100.000			FONDO CONVERGENCIA	PLAN DE DESARROLLO ZONAS REZAGADAS
77	3029 3122 (BIP)	DIAGNOSTICO Y FORMULACION PLAN HÍDRICO PARA LA REGION DE LOS RIOS	REGIONAL	MOP - DIRECCIÓN GENERAL DE AGUAS	EJECUCION	386.198	182.752	-	-	SECTORIAL	MULTISECTORIAL

78	3040 7925 (BIP)	DIAGNOSTICO Y PROPUESTAS PROYECTOS RIEGO ERNC PEQ AGRICULTURA LOS RIOS	REGIONAL	COMISIÓN NACIONAL DE RIEGO	EJECUC ION	550.000	150.000	-	-	SECTORIAL	INFRAESTRUCTUR A DE RIEGO PREDIAL
79	33.0 1.00 1	PROGRAMA DE RIEGO DE INDAP	REGIONAL	INSTITUTO DE DESARROLL O AGROPECU ARIO	EJECUC ION	1.040.000	1.040.000	-	-	SECTORIAL	SILVOAGROPECU ARIO
80	33.0 1.00 1	PROYECTOS PAGADOS LEY 18.450	REGIONAL	COMISIÓN NACIONAL DE RIEGO	EJECUC ION	596.932	596.932	-	-	SECTORIAL	SILVOAGROPECU ARIO
81	2016 4871 -0	CONSTRUCCION SISTEMA DE RIEGO Y DRENAJE SECTOR LLOLLEHUE	LA UNIÓN	MOP - DOH	DISEÑ O	200.000	200.000			SECTORIAL	DIRECCIÓN DE OBRAS HIDRÁULICAS
82	24.0 1.00 9	RECUPERACIÓN Y FORTALECIMIENTO DE LA COLECCIÓN DE RUTAS PATRIMONIALES PARA GARANTIZAR SU ADMINISTRACIÓN Y SUSTENTABILIDAD	REGIONAL	SEREMI DE BIENES NACIONALE S	EJECUC ION	10.000	10.000	-	-	SECTORIAL	MULTISECTORIAL
83	3042 8326 (BIP)	TRANSFERENCIA FORTALECIMIENTO DE CAPACIDADES PARA CAMBIO CLIMATICO	REGIONAL	GOBIERNO REGIONAL	EJECUC ION	440.000	200.000	-	-	FNDR	POLÍTICA REGIONAL DE DESARROLLO SILVOAGROPECU ARIO)
84	3028 3276 (BIP)	TRANSFERENCIA PROGRAMA DE DIVERSIFICACIÓN FORESTAL PARA PEQUEÑOS Y ME	REGIONAL	GOBIERNO REGIONAL	EJECUC ION	341.900	93.600	-	-	FNDR	POLÍTICA REGIONAL DE DESARROLLO SILVOAGROPECU ARIO)
85	3028 4073 (BIP)	TRANSFERENCIA PROGRAMA DE PRODUCCIÓN AGROECOLÓGICA PARA PEQUEÑOS Y MEDIANOS PRODUCTORES	REGIONAL	INSTITUTO INVESTIGA CIONES AGROPECU ARIAS	EJECUC ION	400.000	90.000	-	-	FNDR	POLÍTICA REGIONAL DE DESARROLLO SILVOAGROPECU ARIO)
86	3028 3380 (BIP)	TRANSFERENCIA PROGRAMA REGIONAL DE	REGIONAL	GOBIERNO REGIONAL	EJECUC ION	1.500.000	500.000	-	-	FNDR	POLÍTICA REGIONAL DE DESARROLLO

		MEJORAMIENTO DE FERTILIDAD DE SUELOS SECTOR PECUARIO									SILVOAGROPECUARIO)
87	3033 8624 (BIP)	TRANSFERENCIA PROGRAMA REGIONAL DE MEJORAMIENTO DE LA SANIDAD BOVINA Y TRAZABILIDAD PARA PEQUEÑOS AGRICULTORES Y HABITANTES RURALES VULNERABLES	REGIONAL	SEREMI DE AGRICULTURA	EJECUCION	602.529	116.580	-	-	FNDR	SILVOAGROPECUARIO
88	3028 3372 (BIP)	TRANSFERENCIA PROGRAMA PARA LA VALORIZACIÓN DE RESIDUOS DE LA ACTIVIDAD	REGIONAL	INSTITUTO DE DESARROLLO AGROPECUARIO	EJECUCION	475.000	81.250	-	-	FNDR	POLÍTICA REGIONAL DE DESARROLLO SILVOAGROPECUARIO)
89	3045 8129 (BIP)	VALORIZACIÓN ENERGÉTICA DE BIOMASA FORESTAL EN LA REGIÓN DE LOS RÍOS	REGIONAL	GOBIERNO REGIONAL	EJECUCION	40.000	10.000	-	-	FNDR	FONDO DE INNOVACION PARA LA COMPETITIVIDAD (FIC)
90	3045 9739 -0	CERTIDUMBRE JURÍDICA DE LA PROPIEDAD INDÍGENA, PROVINCIA DEL RANCO	LA UNIÓN, RIO BUENO, FUTRONO, LAGO RANCO	CONADI	EJECUCION	35.000	35.000			FONDO CONVERGENCIA	PLAN DE DESARROLLO ZONAS REZAGADAS
91	3034 9438 -0	ESTUDIO GENERACIÓN INSTRUMENTOS DE GESTIÓN AMBIENTAL CUENCA DEL RÍO BUENO	LA UNIÓN, RIO BUENO, FUTRONO, LAGO RANCO	SEREMI DE MEDIO AMBIENTE	EJECUCION	300.000	150.000	150.000		FONDO CONVERGENCIA	PLAN DE DESARROLLO ZONAS REZAGADAS
92	3044 5022 -0	PROGRAMA DESARROLLO FORESTAL SUSTENTABLE Y MANEJO INTEGRADO DE CUENCAS PRIMERA ETAPA	LA UNIÓN, RIO BUENO, FUTRONO, LAGO RANCO	CONAF	EJECUCION	130.466	95.854			FONDO CONVERGENCIA	PLAN DE DESARROLLO ZONAS REZAGADAS
93	3047 5048 -0	PROGRAMA DESARROLLO FORESTAL SUSTENTABLE Y	LA UNIÓN, RIO BUENO, FUTRONO, LAGO RANCO	CONAF	EJECUCION	300.000	100.000	100.000	100.000	FONDO CONVERGENCIA	PLAN DE DESARROLLO ZONAS REZAGADAS

		MANEJO INTEGRADO DE CUENCAS ETAPA II									
94	3044 2894 -0	PROGRAMA ESPECIAL DE SANEAMIENTO DE TÍTULOS DE DOMINIO	LA UNIÓN, RIO BUENO, FUTRONO, LAGO RANCO	SEREMI DE BIENES NACIONALES	EJECUCION	57.341	31.376			FONDO CONVERGENCIA	PLAN DE DESARROLLO ZONAS REZAGADAS
95	3047 5039 -0	PROGRAMA ESPECIAL DE SANEAMIENTO DE TÍTULOS DE DOMINIO PUEBLO MAPUCHE	LA UNIÓN, RIO BUENO, FUTRONO, LAGO RANCO	SEREMI DE BIENES NACIONALES	EJECUCION	150.000	50.000	50.000	50.000	FONDO CONVERGENCIA	PLAN DE DESARROLLO ZONAS REZAGADAS
96	3047 5185 -0	DIAGNOSTICO TITULARES DERECHOS DE AGUAS USOS Y USUARIOS DEL RANCO	LA UNIÓN, RIO BUENO, FUTRONO, LAGO RANCO	MOP - DGA	EJECUCION	100.000	50.000	50.000		FNDR	PLAN DE DESARROLLO ZONAS REZAGADAS
97	24.0 1.37 3	ADAPTACIÓN AL CAMBIO CLIMÁTICO DE LOS ECOSISTEMAS FORESTALES	REGIONAL	SEREMI DE AGRICULTURA	EJECUCION	44.929	44.929	-	-	SECTORIAL	SILVOAGROPECUARIO
98		DISEÑO Y LEVANTAMIENTO DE INFORMACIÓN CLAVE PARA ENFRENTAR CAUSALES DE DEFORESTACIÓN Y DEGRADACIÓN FORESTAL POR USO INSOSTENIBLE DE BIOMASA	REGIONAL	CORPORACIÓN NACIONAL FORESTAL	EJECUCION	160.000	63.000	-	-	SECTORIAL	SILVOAGROPECUARIO
99	24.0 1.37 3	ECOSISTEMAS FORESTALES Y LA MITIGACIÓN AL CAMBIO CLIMÁTICO	REGIONAL	SEREMI DE AGRICULTURA	EJECUCION	50.185	50.185	-	-	SECTORIAL	SILVOAGROPECUARIO
100		EJECUCIÓN DE PROYECTOS DE FPA - FONDO DE PROTECCIÓN AMBIENTAL EN LA REGIÓN DE LOS RÍOS.	REGIONAL	SEREMI DE MEDIO AMBIENTE	EJECUCION	74.736	74.736	-	-	SECTORIAL	MULTISECTORIAL
101	1,23 E+08	FONDO DE DESARROLLO INDIGENA	REGIONAL	CORPORACIÓN NACIONAL DE DESARROLLO INDÍGENA	EJECUCION	1.589.000	1.589.000	-	-	SECTORIAL	SOCIAL
102	2,02 E+08	FONDO DE TIERRAS Y AGUAS	REGIONAL	CORPORACIÓN	EJECUCION	9.963.000	9.963.000	-	-	SECTORIAL	SOCIAL

				NACIONAL DE DESARROLLO INDÍGENA							
103	24.0 1.37 2	GESTIÓN DE INICIATIVAS DE ARRASTRE - FIA	REGIONAL	SEREMI DE AGRICULTURA	EJECUCION	19.400	19.400	-	-	SECTORIAL	SILVOAGROPECUARIO
104		GESTIÓN PARA LA CONSERVACIÓN DE HUMEDALES EN LA REGIÓN DE LOS RÍOS.	REGIONAL	SEREMI DE MEDIO AMBIENTE	EJECUCION	4.000	4.000	-	-	SECTORIAL	MULTISECTORIAL
105	24.0 1.37 1	INSTITUTO DE INVESTIGACIONES AGROPECUARIAS. INIA	REGIONAL	SEREMI DE AGRICULTURA	EJECUCION	10.245	10.245	-	-	SECTORIAL	SILVOAGROPECUARIO
106	3046 0142 (BIP)	INVESTIGACION ACTUALIZACIÓN DE LA POTENCIALIDAD MELÍFERA DE LA REGIÓN	REGIONAL	GOBIERNO REGIONAL	EJECUCION	40.000	15.000	-	-	SECTORIAL	FONDO DE INNOVACION PARA LA COMPETITIVIDAD (FIC)
107	24.0 1.37 3	MANEJO DE CUENCAS, GESTIÓN Y MONITOREO DE RECURSOS HÍDRICOS EN CUENCAS FORESTALES DEL CENTRO SUR DE CHILE	REGIONAL	SEREMI DE AGRICULTURA	EJECUCION	102.658	102.658	-	-	SECTORIAL	SILVOAGROPECUARIO
108	24.0 1.37 3	OBSERVATORIO DE COMBUSTIBLES DE MADERA	REGIONAL	SEREMI DE AGRICULTURA	EJECUCION	42.141	42.141	-	-	SECTORIAL	SILVOAGROPECUARIO
109	33.0 1.00 8	PRADERAS SUPLEMENTARIAS	COMUNAL (CORRAL, PAN GUIPULLI, RIO BUENO, VALDIVIA, FUTRONO, LA UNION, LAGO RANCO, LANC O, LOS LAGOS, MAFIL, MARIQUINA, PAILLACO)	INSTITUTO DE DESARROLLO AGROPECUARIO	EJECUCION	600.000	600.000	-	-	SECTORIAL	SILVOAGROPECUARIO
110	24.0 1.37 3	PRODUCTOS FORESTALES NO MADEREROS (PFNM) VINCULADOS A PUEBLOS INDÍGENAS	REGIONAL	SEREMI DE AGRICULTURA	EJECUCION	32.414	32.414	-	-	SECTORIAL	SILVOAGROPECUARIO

111	2,02 E+08	PROGRAMA CHILE INDIGENA 2017	REGIONAL	CORPORACIÓN NACIONAL DE DESARROLLO INDÍGENA	EJECUCION	779.634	779.634	-	-	SECTORIAL	SOCIAL
112	3034 8929	PROGRAMA COMPLEMENTARIO DE EXTENSIONISTAS FORESTALES ASISTENCIA TÉCNICA EN MANEJO FORESTAL REGIÓN DE LOS RÍOS	REGIONAL	CORPORACIÓN NACIONAL FORESTAL	EJECUCION	150.000	50.000	-	-	SECTORIAL	SILVOAGROPECUARIO
113	3028 3276 -	PROGRAMA DE DIVERSIFICACIÓN FORESTAL PARA PEQUEÑOS Y MEDIANOS PROPIETARIOS, Y FAMILIAS INDÍGENAS	REGIONAL	CORPORACIÓN NACIONAL FORESTAL	EJECUCION	118.500	27.400	-	-	SECTORIAL	FOMENTO PRODUCTIVO
114	24.0 1.00 4	PROGRAMA DE GESTIÓN DE LA PROPIEDAD FISCAL EN RELACIÓN A LOS PUEBLOS INDÍGENAS	REGIONAL	SEREMI DE BIENES NACIONALES	EJECUCION	28.800	28.800	-	-	SECTORIAL	MULTISECTORIAL
115		PROGRAMA MÁS LEÑA SECA	REGIONAL	SEREMI DE ENERGIA	EJECUCION	80.000	80.000	-	-	SECTORIAL	ENERGÍA
116	24.0 1.00 7	PROGRAMA REGULARIZACIÓN REZAGO DE LA PEQUEÑA PROPIEDAD RAÍZ	REGIONAL	SEREMI DE BIENES NACIONALES	EJECUCION	186.398	186.398	-	-	SECTORIAL	VIVIENDA
117	24.0 1.38 9	SISTEMA DE INCENTIVOS LEY 20.412	COMUNAL (CORRAL,PAN GUIPULLI,RIO BUENO,VALDIA, FUTRONO,LA UNION,LAGO RANCO,LANCO, LOS LAGOS,MAFIL, MARIQUINA, PAILLACO)	INSTITUTO DE DESARROLLO AGROPECUARIO	EJECUCION	2.642.381	2.642.381	-	-	SECTORIAL	SILVOAGROPECUARIO

118	3039 7529 (BIP)	TRANSFERENCIA APOYO A LA ASOCIATIVIDAD EN LA REGIÓN PARA GESTION Y FO	REGIONAL	GOBIERNO REGIONAL	EJECUCION	105.263	26.315	-	-	FNDR	SILVOAGROPECUARIO
119	3033 9922 (BIP)	TRANSFERENCIA CAPACITACIÓN PARA TRABAJADORES DE LA REGIÓN DE LOS RÍOS	REGIONAL	SERVICIO NACIONAL DE CAPACITACIÓN Y EMPLEO	EJECUCION	2.552.000	638.000	-	-	FNDR	MULTISECTORIAL
120	3028 3922 (BIP)	TRANSFERENCIA GESTIÓN SOCIAL Y ORGANIZACIONAL PARA LA PRODUCCIÓN	REGIONAL	GOBIERNO REGIONAL	EJECUCION	887.096	130.000	-	-	FNDR	POLÍTICA REGIONAL DE DESARROLLO SILVOAGROPECUARIO)
121	3028 3924 (BIP)	TRANSFERENCIA PROGRAMA COMPLEMENTARIO DE ASESORIA PARA MEDIANOS PRODUCTORES	REGIONAL	GOBIERNO REGIONAL	EJECUCION	594.000	300.000	-	-	FNDR	POLÍTICA REGIONAL DE DESARROLLO SILVOAGROPECUARIO)
122	3042 7992 (BIP)	TRANSFERENCIA PROGRAMA DE FORMACIÓN, CAPACITACIÓN Y ESPECIALIZACIÓN	REGIONAL	SEREMI DE AGRICULTURA	EJECUCION	180.000	80.000	-	-	FNDR	POLÍTICA REGIONAL DE DESARROLLO SILVOAGROPECUARIO)
123	3028 4026 (BIP)	TRANSFERENCIA PROGRAMA DE HABILITACIÓN E IMPLEMENTACIÓN DE INFRAESTRURA	REGIONAL	INSTITUTO DE DESARROLLO AGROPECUARIO	EJECUCION	175.194	130.000	-	-	FNDR	POLÍTICA REGIONAL DE DESARROLLO SILVOAGROPECUARIO)
124	3028 3925 (BIP)	TRANSFERENCIA PROGRAMA DE HABILITACIÓN E IMPLEMENTACIÓN DE INFRAESTRUTURA	REGIONAL	INSTITUTO DE DESARROLLO AGROPECUARIO	EJECUCION	818.101	204.000	-	-	FNDR	POLÍTICA REGIONAL DE DESARROLLO SILVOAGROPECUARIO)
125	3042 8388 (BIP)	TRANSFERENCIA PROGRAMA DE INNOVACIÓN, GESTIÓN Y TRANSFERENCIA	REGIONAL	SEREMI DE AGRICULTURA	EJECUCION	230.000	100.000	-	-	FNDR	POLÍTICA REGIONAL DE DESARROLLO SILVOAGROPECUARIO)
126	3028 3923 (BIP)	TRANSFERENCIA UNIDAD DE IMPLEMENTACIÓN Y	REGIONAL	GOBIERNO REGIONAL	EJECUCION	396.344	70.000	-	-	FNDR	POLÍTICA REGIONAL DE DESARROLLO

		SEGUIMIENTO DE LA PRDSAP									SILVOAGROPECUARIO)
127	3047 4890 -0	TRANSFERENCIA APL QUESOS ZONAS REZAGADAS	LA UNIÓN, RIO BUENO, FUTRONO, LAGO RANCO	CORFO	EJECUCION	60.000	30.000	30.000		FONDO CONVERGENCIA	PLAN DE DESARROLLO ZONAS REZAGADAS
128	3044 3578 -0	PROGRAMA DESARROLLO HORTOFRUTICOLA	LA UNIÓN, RIO BUENO, FUTRONO, LAGO RANCO	INIA	EJECUCION	50.000	8.000			FONDO CONVERGENCIA	PLAN DE DESARROLLO ZONAS REZAGADAS
129	3047 5061 -0	PROGRAMA DESARROLLO HORTOFRUTICOLA ETAPA II	LA UNIÓN, RIO BUENO, FUTRONO, LAGO RANCO	INIA	EJECUCION	150.000	50.000	50.000	50.000	FONDO CONVERGENCIA	PLAN DE DESARROLLO ZONAS REZAGADAS
130	3047 4888 -0	TRANSFERENCIA INV. Y ASESORIA TEC. RUBRO LECHERO, OVINO Y RUBROS EMERGENTES	LA UNIÓN, RIO BUENO, FUTRONO, LAGO RANCO	INDAP	EJECUCION	1.245.000	415.000	415.000	415.000	FONDO CONVERGENCIA	PLAN DE DESARROLLO ZONAS REZAGADAS
131	3044 3575 -0	TRANSFERENCIA ASESORIA TECNICA, ASOCIATIVIDAD, COMERCIALIZACION SECTOR SILVOAGROPECUARIO.	LA UNIÓN, RIO BUENO, FUTRONO, LAGO RANCO	INDAP	EJECUCION	210.000	40.000	40.000		FONDO CONVERGENCIA	PLAN DE DESARROLLO ZONAS REZAGADAS
132	24.0 1.00 4	BONO DE CAPACITACIÓN PARA MICRO Y PEQUEÑOS EMPRESARIOS	REGIONAL	SERVICIO NACIONAL DE CAPACITACIÓN Y EMPLEO	EJECUCION	56.260	56.260	-	-	SECTORIAL	SOCIAL
133	24.0 1.42 0	ALIANZAS PRODUCTIVAS	COMUNAL (CORRAL,PAN GUIPULLI,RIO BUENO,VALDIVIA,FUTRONO,LA UNION,LAGO RANCO,LANCO,LOS LAGOS,MAFIL ,MARIQUINA, PAILLACO)	INSTITUTO DE DESARROLLO AGROPECUARIO	EJECUCION	311.527	311.527	-	-	SECTORIAL	SILVOAGROPECUARIO
134	33.0 1.00 9	ALIANZAS PRODUCTIVAS	COMUNAL (RIO BUENO,VALDIVIA,FUTRONO)	INSTITUTO DE DESARROLLO	EJECUCION	329.789	329.789	-	-	SECTORIAL	SILVOAGROPECUARIO

			O,LA UNION,LAGO RANCO,LANCO,LOS LAGOS,MAFIL ,MARIQUINA, PAILLACO)	AGROPECUARIO							
135		PROGRAMA APOYATU PLAN LABORAL PROVINCIA DEL RANCO	COMUNAL (RIO BUENO,FUTRONO,LA UNION,LAGO RANCO)	FONDO DE SOLIDARIDAD E INVERSIÓN SOCIAL	EJECUCION	49.500	49.500	-	-	SECTORIAL	SOCIAL
136	24.0 1.01 1	PROGRAMA CAPACITACIÓN EN OFICIOS	REGIONAL	SERVICIO NACIONAL DE CAPACITACIÓN Y EMPLEO	EJECUCION	1.214.742	1.214.742	-	-	SECTORIAL	SOCIAL
137	24.0 1.00 7	PROGRAMA DE CAPACITACIÓN MÁS CAPAZ	REGIONAL	SERVICIO NACIONAL DE CAPACITACIÓN Y EMPLEO	EJECUCION	2.311.161	2.311.161	-	-	SECTORIAL	SOCIAL
138	24.0 1.41 6	PROGRAMA DE DESARROLLO DE ACCIÓN LOCAL – PRODESAL	COMUNAL (CORRAL,PAN GUIPULLI,RIO BUENO,VALDIVIA,FUTRONO,LA UNION,LAGO RANCO,LANCO,LOS LAGOS,MAFIL ,MARIQUINA, PAILLACO)	INSTITUTO DE DESARROLLO AGROPECUARIO	EJECUCION	1.247.108	1.247.108	-	-	SECTORIAL	SILVOAGROPECUARIO
139	33.0 1.00 6	PROGRAMA DE DESARROLLO DE ACCIÓN LOCAL PRODESAL	COMUNAL (CORRAL,PAN GUIPULLI,RIO BUENO,VALDIVIA,FUTRONO,LA UNION,LAGO RANCO,LANCO,LOS LAGOS,MAFIL	INSTITUTO DE DESARROLLO AGROPECUARIO	EJECUCION	1.327.021	1.327.021	-	-	SECTORIAL	SILVOAGROPECUARIO

			,MARIQUINA, PAILLACO)								
140	24.0 1.41 8	PROGRAMA DE DESARROLLO TERRITORIAL INDÍGENA	COMUNAL (PANGUIPULL I,RIO BUENO,VALDI VIA,FUTRON O,LA UNION,LAGO RANCO,LANC O,LOS LAGOS,MAFIL ,MARIQUINA, PAILLACO)	INSTITUTO DE DESARROLL O AGROPECU ARIO	EJECUC ION	1.124.207	1.124.207	-	-	SECTORIAL	SILVOAGROPECU ARIO
141	33.0 1.00 7	PROGRAMA DE DESARROLLO TERRITORIAL INDÍGENA	COMUNAL (PANGUIPULL I,RIO BUENO,VALDI VIA,FUTRON O,LA UNION,LAGO RANCO,LANC O,LOS LAGOS,MAFIL ,MARIQUINA, PAILLACO)	INSTITUTO DE DESARROLL O AGROPECU ARIO	EJECUC ION	1.135.839	1.135.839	-	-	SECTORIAL	SILVOAGROPECU ARIO
142	24.0 1.01 8	PROGRAMA DE FORMACIÓN PARA LA COMPETITIVIDAD – PFC	PROVINCIAL (RANCO,VALD IVIA)	CORPORACI ÓN DE FOMENTO DE LA PRODUCCI ÓN	EJECUC ION	100.000	100.000	-	-	SECTORIAL	FOMENTO PRODUCTIVO
143	24.0 1.26 6	PROGRAMA DE INTERMEDIACIÓN LABORAL	REGIONAL	SERVICIO NACIONAL DE CAPACITACI ÓN Y EMPLEO	EJECUC ION	172.581	172.581	-	-	SECTORIAL	SOCIAL
144	33.0 1.00 2	PROGRAMA DESARROLLO INVERSIONES	REGIONAL	INSTITUTO DE DESARROLL O AGROPECU ARIO	EJECUC ION	819.595	819.595	-	-	SECTORIAL	SILVOAGROPECU ARIO
145	24.0 1.13 2	PROGRAMA EMPRENDEDORES	REGIONAL	SERVICIO DE COOPERACI	EJECUC ION	45.000	45.000	-	-	SECTORIAL	MULTISECTORIAL

				ÓN TÉCNICA							
146	24.0 1.10 7	PROGRAMA ESTRATÉGICO REGIONAL	PROVINCIAL (RANCO,VALD IVIA)	CORPORACI ÓN DE FOMENTO DE LA PRODUCCI ÓN	EJECUC ION	300.000	300.000	-	-	SECTORIAL	FOMENTO PRODUCTIVO
147	24.0 1.09 0	PROGRAMA FORMACIÓN EN EL PUESTO DE TRABAJO (APRENDICES)	REGIONAL	SERVICIO NACIONAL DE CAPACITACI ÓN Y EMPLEO	EJECUC ION	82.814	82.814	-	-	SECTORIAL	SOCIAL
148	24.0 1.13 3	PROGRAMA GRUPO EMPRESARIOS ASOCIATIVIDAD	REGIONAL	SERVICIO DE COOPERACI ÓN TÉCNICA	EJECUC ION	100.000	100.000	-	-	SECTORIAL	INDUSTRIA, COMERCIO, FINANZAS Y TURISMO
149	0	PROGRAMA YO EMPRENDO BASICO CUENCA DEL RANCO	COMUNAL (RIO BUENO,FUTR ONO,LA UNION,LAGO RANCO)	FONDO DE SOLIDARID AD E INVERSIÓN SOCIAL	EJECUC ION	44.100	44.100	-	-	SECTORIAL	SOCIAL
150	0	PROGRAMA YO EMPRENDO GRUPAL FUTRONO-LA UNION- LAGO RANCO-LOS LAGOS-PAILLACO-RIO BUENO	COMUNAL (RIO BUENO,FUTR ONO,LA UNION,LAGO RANCO,PAILL ACO)	FONDO DE SOLIDARID AD E INVERSIÓN SOCIAL	EJECUC ION	41.400	41.400	-	-	SECTORIAL	SOCIAL
151	0	PROGRAMA YO EMPRENDO SEMILLA FUTRONO-LAGO RANCO-PAILLACO	COMUNAL (FUTRONO,LA GO RANCO,PAILL ACO)	FONDO DE SOLIDARID AD E INVERSIÓN SOCIAL	EJECUC ION	32.900	32.900	-	-	SECTORIAL	SOCIAL
152	0	PROGRAMA YO EMPRENDO SEMILLA SYO PRIMER SEMESTRE CUENCA DEL RANCO	COMUNAL (RIO BUENO,FUTR ONO,LA UNION,LAGO RANCO)	FONDO DE SOLIDARID AD E INVERSIÓN SOCIAL	EJECUC ION	73.746	73.746	-	-	SECTORIAL	SOCIAL
153	0	PROGRAMA YO EMPRENDO SEMILLA SYO SEGUNDO	COMUNAL (RIO BUENO,FUTR ONO,LA	FONDO DE SOLIDARID AD E	EJECUC ION	38.316	38.316	-	-	SECTORIAL	SOCIAL

		SEMESTRE PROV. DEL RANCO	UNION,LAGO RANCO)	INVERSIÓN SOCIAL							
154	24.0 1.41 5	SERVICIO DE ASESORÍA TÉCNICA - SAT	REGIONAL	INSTITUTO DE DESARROLLO AGROPECUARIO	EJECUCION	851.432	851.432	-	-	SECTORIAL	SILVOAGROPECUARIO
155	24.0 1.40 7	SERVICIO DESARROLLO CAPACIDADES PRODUCTIVAS Y EMPRESARIALES	COMUNAL (CORRAL,PAN GUIPULLI,RIO BUENO,VALDIVIA,FUTRONO,LA UNION,LAGO RANCO,LANCO,LOS LAGOS,MAFIL ,MARIQUINA, PAILLACO)	INSTITUTO DE DESARROLLO AGROPECUARIO	EJECUCION	149.815	149.815	-	-	SECTORIAL	SILVOAGROPECUARIO
156	24.0 1.40 4	SISTEMA DE INCENTIVOS LEY N° 20.412	REGIONAL	SERVICIO AGRÍCOLA Y GANADERO	EJECUCION	1.845.000	1.845.000	-	-	SECTORIAL	POLÍTICA REGIONAL DE DESARROLLO SILVOAGROPECUARIO)
157	3045 3973 (BIP)	PROGRAMA DE GESTION, SEGUIMEINTO Y EJEC POLITICA REG DE TURISM	REGIONAL	SERVICIO NACIONAL DE TURISMO	EJECUCION	160.000	160.000	-	-	FNDR	POLÍTICA REGIONAL DE TURISMO
158	3013 7564 (BIP)	TRANSFERENCIA CARTERA INICIATIVAS 2014, POLITICA REGIONAL DE TURISMO	REGIONAL	GOBIERNO REGIONAL	EJECUCION	1.105.000	517.376	-	-	FNDR	POLÍTICA REGIONAL DE TURISMO
160	3045 9359 -0	PROGRAMA EMPRENDIMIENTO TURISMO	LA UNIÓN, RIO BUENO, FUTRONO, LAGO RANCO	COMITÉ DE DESARROLLO PRODUCTIVO REGIONAL	EJECUCION	300.000	300.000			FONDO CONVERGENCIA	PLAN DE DESARROLLO ZONAS REZAGADAS
161		PROGRAMA FORMALIZACION TURISMO	LA UNIÓN, RIO BUENO, FUTRONO, LAGO RANCO	COMITÉ DE DESARROLLO PRODUCTIVO REGIONAL	EJECUCION	300.000		200.000	100.000	FONDO CONVERGENCIA	PLAN DE DESARROLLO ZONAS REZAGADAS

162	3045 5375 -0	TRANSFERENCIA CAPACITACION Y MONITOREO BUENAS PRACTICAS MANEJO ALIMENTOS	LA UNIÓN, RIO BUENO, FUTRONO, LAGO RANCO	SEREMI DE SALUD	EJECUC ION	105.000	35.000	35.000	35.000	FONDO CONVERGENC IA	PLAN DE DESARROLLO ZONAS REZAGADAS
230	3044 3579 -0	TRANSFERENCIA FOMENTO ACTIVIDADES PRODUCTIVAS PRIORITARIAS LACTEOS, BERRIES Y HORTALIZAS	RIO BUENO, FUTRONO, LAGO RANCO	INDAP	EJECUC ION	340.000	15.000			FONDO CONVERGENC IA	PLAN DE DESARROLLO ZONAS REZAGADAS
231	3044 3373 -0	TRANSFERENCIA INVERSIONES TURISMO RURAL, GASTRONOMIA Y PROCESADOS	RIO BUENO, FUTRONO, LAGO RANCO	INDAP	EJECUC ION	385.000	30.000			FONDO CONVERGENC IA	PLAN DE DESARROLLO ZONAS REZAGADAS
232	304 8046 9 (BIP)	PROGRAMA RECUPERACIÓN CIRCUITO TURÍSTICO FLUVIAL RÍO BUENO	LA UNIÓN	MUNICIPAL IDAD LA UNIÓN	EJECUC ION	200.000	200.000			FNDR	PLAN DE DESARROLLO ZONAS REZAGADAS
233	3011 6812 (BIP)	REPOSICIÓN PUESTA EN VALOR CASA FURNIEL RIO BUENO	RIO BUENO	MUNICIPAL IDAD RIO BUENO	EJECUC ION	161.551	161.551			FNDR	MUNICIPALIDAD DE RIO BUENO
TOTAL M(\$)						54.900.253	40.571.679	1.600.000	1.230.000		

Objetivo Estratégico: INFRAESTRUCTURA

N°	Código BIP	Nombre Iniciativa	Comuna	Institución responsable	Etapa del proyecto	Costo Total (M\$)	Recursos solicitados M\$ (8)			Fuente de Financiamiento	Origen
							2017	2018	2019		Proyecto
(1)	(2)	(3)	(4)	(5)	(6)	(7)	(8)	(8)	(8)	(9)	(10)
1	3045 8141 (BIP)	DIAGNOSTICO PLAN MAESTRO DE ORDENACIÓN Y DESARROLLO DEL BORDE LACU	COMUNAL (FUTRONO)	GOBIERNO REGIONAL	EJECUC ION	40.000	10.000	-	-	FNDR	FONDO DE INNOVACION PARA LA COMPETITIVIDAD (FIC)
2	3035 6277 -0	DIAGNOSTICO PLAN MAESTRO DE AGUAS LLUVIAS CIUDAD DE LA UNION	LA UNIÓN	MOP - DOH	EJECUC ION	230.000		110.000	120.000	FONDO CONVERGENC IA	FONDO DE CONVERGENCIA AÑOS SIGUIENTES
3	SIN FICHA	PLAN MAESTRO DE CAUCES FLUVIALES PARA EL RÍO BUENO.	RÍO BUENO	MOP - DOH	DISEÑO	250.000			250.000	FONDO CONVERGENC IA	FONDO DE CONVERGENCIA AÑOS SIGUIENTES

4		DIAGNOSTICO ADECUACIÓN PLAN REGULADOR COMUNAL DE FUTRONO	COMUNAL (FUTRONO)	SERVICIO DE VIVIENDA Y URBANIZACIÓN	EJECUCION	35.000	15.000	-	-	SECTORIAL	VIVIENDA
5	3012 2294 (BIP)	CONSTRUCCION CASETAS SANITARIAS LOCALIDAD DE MANTILHUE RIO BUENO	COMUNAL (RIO BUENO)	I. MUNICIPALIDAD DE RÍO BUENO	EJECUCION	1.368.099	700.000	-	-	FNDR	AGUA POTABLE Y ALCANTARILLADO
6	3011 0682 -0	CONSTRUCCION DEL SISTEMA A.P.R. DE PILPILCAHUIN, LA UNION	LA UNIÓN	MOP - DIRECCIÓN DE OBRAS HIDRÁULICAS	EJECUCION	476.837	95.367	381.470		FNDR	FNDR (FINANCIAMIENTO O COMPROMETIDO)
7	3010 9963 -0	CONSTRUCCION DEL SISTEMA A.P.R. DE TRES VENTANAS, LA UNION	LA UNIÓN	MOP - DIRECCIÓN DE OBRAS HIDRÁULICAS	EJECUCION	384.896	19.245	365.651		FNDR	FNDR (FINANCIAMIENTO O COMPROMETIDO)
8	3012 8866 (BIP)	CONSTRUCCION INFRAESTRUCTURA SANITARIA DE CRUCERO, RIO BUENO.	COMUNAL (RIO BUENO)	I. MUNICIPALIDAD DE RÍO BUENO	EJECUCION	2.395.982	1.100.000	-	-	FNDR	AGUA POTABLE Y ALCANTARILLADO
9	3012 1630 (BIP)	CONSTRUCCION INFRAESTRUCTURA SANITARIA DE PTO. NUEVO, LA UNION	COMUNAL (LA UNION)	I. MUNICIPALIDAD DE LA UNIÓN	EJECUCION	1.909.647	800.000	-	-	FNDR	AGUA POTABLE Y ALCANTARILLADO
10	3013 3958 (BIP)	CONSTRUCCION INFRAESTRUCTURA SANITARIA ISLA HUAPI, COMUNA DE FUTRONO	COMUNAL (FUTRONO)	GOBIERNO REGIONAL	EJECUCION	1.459.001	959.001			FNDR	TERRITORIOS REZAGADOS, PLAN ISLA HUAPI
11	3012 8864 (BIP)	CONSTRUCCION INFRAESTRUCTURA SANITARIA LOCALIDAD DE TRAPI, RÍO BUENO	COMUNAL (RIO BUENO)	I. MUNICIPALIDAD DE RÍO BUENO	EJECUCION	872.465	370.405	-	-	FNDR	AGUA POTABLE Y ALCANTARILLADO
12	3018 3073 (BIP)	CONSTRUCCION INFRAESTRUCTURA SANITARIA RIÑINAHUE - LAGO RANCO	COMUNAL (LAGO RANCO)	I. MUNICIPALIDAD DE LAGO RANCO	EJECUCION	1.400.031	650.000	-	-	FNDR	AGUA POTABLE Y ALCANTARILLADO
13	3013 7309 (BIP)	CONSTRUCCION SISTEMA ELECTRICO FOTOVOLTAICO	COMUNAL (FUTRONO)	GOBIERNO REGIONAL	EJECUCION	1.778.211	300.000	-	-	FNDR	PLAN ISLA HUAPI

		DOMICILIARIO ISLA HUAPI,									
14	3010 8606 (BIP)	MEJORAMIENTO SERVICIO APR DE PAMPA NEGRON, LA UNION	COMUNAL (LA UNION)	MOP - DIRECCIÓN DE OBRAS HIDRÁULICAS	EJECUCION	512.362	52.203	-	-	FNDR	AGUA POTABLE Y ALCANTARILLADO
15	3011 0742 -0	MEJORAMIENTO SISTEMA DE APR PUERTO NUEVO, COMUNA LA UNION	LA UNIÓN	MOP - DIRECCIÓN DE OBRAS HIDRÁULICAS	EJECUCION	1.094.500	218.900	875.600		FNDR	PIRDT-FNDR (FINANCIAMIENTO O COMPROMETIDO)
16	3042 8382 (BIP)	REPOSICIÓN HOSPITAL DE LA UNIÓN, COMUNA DE LA UNIÓN	COMUNAL (LA UNION)	GOBIERNO REGIONAL	DISEÑO	780.000	600.000	-	-	FNDR	CONVENIO PROGRAMACION, HOSPITAL DE MEDIANA COMPLEJIDAD
17	3042 8384 (BIP)	REPOSICION HOSPITAL DE RIO BUENO	COMUNAL (RIO BUENO)	GOBIERNO REGIONAL	DISEÑO	600.000	450.000	-	-	FNDR	CONVENIO PROGRAMACION, HOSPITAL DE MEDIANA COMPLEJIDAD
18	3045 7879 -0	CONSTRUCCION SERVICIO DE APR DE LONCOPAN	FUTRONO	MOP - DOH	EJECUCION	682.505	136.501	546.004		FNDR	FNDR
19	3013 3958 (BIP)	CONSTRUCCION INFRAESTRUCTURA SANITARIA ISLA HUAPI, COMUNA DE FUTRONO	COMUNAL (FUTRONO)	GOBIERNO REGIONAL	EJECUCION	700.000	500.000			FONDO CONVERGENCIA	TERRITORIOS REZAGADOS, PLAN ISLA HUAPI
20	SIN FICHA	CONSTRUCCION SERVICIO APR CALCURRUPE, LAGO RANCO	LAGO RANCO	MOP - DOH	DISEÑO	37.800	37.800			FONDO CONVERGENCIA	FONDO DE CONVERGENCIA AÑOS SIGUIENTES
21	SIN FICHA	CONSTRUCCION SERVICIO AGUA POTABLE RURAL CARIMALLIN, RÍO BUENO	RÍO BUENO	MOP - DOH	FACTIBILIDAD	78.695		78.695		FONDO CONVERGENCIA	FONDO DE CONVERGENCIA AÑOS SIGUIENTES
22	SIN FICHA	CONSTRUCCION SERVICIO AGUA POTABLE RURAL COCULE, RÍO BUENO	LA UNIÓN	MOP - DOH	FACTIBILIDAD	83.588		83.588		FONDO CONVERGENCIA	FONDO DE CONVERGENCIA AÑOS SIGUIENTES
23	3,00 E+07	CONSTRUCCION SERVICIO AGUA POTABLE RURAL	RIO BUENO	MOP - DOH	FACTIBILIDAD	59.488		59.488		FONDO CONVERGENCIA	PLAN DE DESARROLLO ZONAS REZAGADAS

		CURRALHUE GRANDE, RIO BUENO									
24	3046 1024 -0	CONSTRUCCION SERVICIO DE AGUA POTABLE RURAL DAGLIPULLI, LA UNIÓN	LA UNIÓN	MOP - DOH	FACTIB ILIDAD	50.480				FNDR	FONDO DE CONVERGENCIA AÑOS SIGUIENTES
25		CONSTRUCCION SERVICIO AGUA POTABLE RURAL FOLLECO, LA UNIÓN	LA UNIÓN	MOP - DOH	DISEÑ O	37.800	37.800			FONDO CONVERGENC IA	PLAN DE DESARROLLO ZONAS REZAGADAS
26	3046 0113 -0	CONSTRUCCION SERVICIO DE AGUA POTABLE RURAL HUECHUL, RÍO BUENO	RÍO BUENO	MOP - DOH	FACTIB ILIDAD	65.803		65.803		FNDR	FONDO DE CONVERGENCIA AÑOS SIGUIENTES
28	3,00 E+07	CONSTRUCCION SERVICIO AGUA POTABLE RURAL ILIHUE LOS MAÑIOS, LAGO RANCO	LAGO RANCO	MOP - DOH	FACTIB ILIDAD	66.969		66.969		FNDR	PLAN DE DESARROLLO ZONAS REZAGADAS
29	3045 9781 -0	CONSTRUCCION SERVICIO DE AGUA POTABLE RURAL LA FLOR, LA UNIÓN	LA UNIÓN	MOP - DOH	FACTIB ILIDAD	55.459		55.459		FNDR	PLAN DE DESARROLLO ZONAS REZAGADAS
30	3046 0109 -0	CONSTRUCCION SERVICIO AGUA POTABLE RURAL DE LA JUNTA, LAGO RANCO	LAGO RANCO	MOP - DOH	FACTIB ILIDAD	70.177	70.177	-		FONDO CONVERGENC IA	PLAN DE DESARROLLO ZONAS REZAGADAS
31	3045 8630 -0	CONSTRUCCION SERVICIO DE AGUA POTABLE RURAL PINDACO, RÍO BUENO	RIO BUENO	MOP - DOH	FACTIB ILIDAD	76.434	76.434	-		FONDO CONVERGENC IA	PLAN DE DESARROLLO ZONAS REZAGADAS
32	3,00 E+07	CONSTRUCCION SERVICIO AGUA POTABLE RURAL PURRIHUIN, LA UNIÓN	LA UNIÓN	MOP - DOH	FACTIB ILIDAD	61.401		61.401		FNDR	PLAN DE DESARROLLO ZONAS REZAGADAS
33	3045 8049 -0	CONSTRUCCION SERVICIO DE AGUA POTABLE RURAL QUILLAICO, LAGO RANCO	LAGO RANCO	MOP - DOH	FACTIB ILIDAD	75.751	75.751	-		FONDO CONVERGENC IA	PLAN DE DESARROLLO ZONAS REZAGADAS
34	3046 2389 -0	CONSTRUCCION SERVICIO AGUA POTABLE RURAL SANTA ISABEL Y BOQUIAL, RÍO BUENO	RÍO BUENO	MOP - DOH	FACTIB ILIDAD	84.381	84.381			FONDO CONVERGENC IA	FONDO DE CONVERGENCIA AÑOS SIGUIENTES

35	3045 8376 -0	CONSTRUCCION SERVICIO DE AGUA POTABLE RURAL TRINGLO B, LAGO RANCO	LAGO RANCO	MOP - DOH	FACTIBILIDAD	79.952	79.952	-		FONDO CONVERGENC IA	PLAN DE DESARROLLO ZONAS REZAGADAS
36	SIN FICH A	AMPLIACIÓN Y MEJORAMIENTO APR CURRIÑE- CHABRANCO, FUTRONO	FUTRONO	MOP - DIRECCIÓN DE OBRAS HIDRÁULIC AS	EJECUC ION	1.104.712	10.000	1.094.712		SECTORIAL	DIRECCIÓN DE OBRAS HIDRÁULICAS
37	3009 2632 (BIP)	CONSERVACION DEFENSAS FLUVIALES RIO LLOLLEHUE Y RADIMADI, LA UNION	COMUNAL (LA UNION)	MOP - DIRECCIÓN DE OBRAS HIDRÁULIC AS	EJECUC ION	1.999.904	100.000	-	-	SECTORIAL	MULTISECTORIAL
38	3039 2972 (BIP)	CONSTRUCCION ESPACIO PÚBLICO LOS CASTAÑOS - FUTRONO	COMUNAL (FUTRONO)	SERVICIO DE VIVIENDA Y URBANIZAC IÓN	DISEÑ O	43.596	29.117	-	-	SECTORIAL	MULTISECTORIAL
39	2121 054 (BIP)	CONSTRUCCION PROYECTOS NUEVOS 2016 AGUA POTABLE RURAL XIV REGIÓN	REGIONAL	MOP - DIRECCIÓN DE OBRAS HIDRÁULIC AS	EJECUC ION	5.174.700	4.500.000	-	-	SECTORIAL	AGUA POTABLE Y ALCANTARILLADO
40	3038 5633 -0	CONSTRUCCION SERVICIO APR DE BOQUIAL, RIO BUENO	RÍO BUENO	MOP - DIRECCIÓN DE OBRAS HIDRÁULIC AS	EJECUC ION	1.279.576	468.813			SECTORIAL	DIRECCIÓN DE OBRAS HIDRÁULICAS
41	3011 7022 (BIP)	CONSTRUCCIÓN SERVICIO DE A.P.R. DE CHAQUEAN LA UNIÓN	COMUNAL (LA UNION)	MOP - DIRECCIÓN DE OBRAS HIDRÁULIC AS	EJECUC ION	154.182	32.843	-	-	SECTORIAL	AGUA POTABLE Y ALCANTARILLADO
42	3013 2649 -0	CONSTRUCCION SERVICIO DE AGUA POTABLE RURAL DE MARRIAMO, RIO BUENO	RÍO BUENO	MOP - DIRECCIÓN DE OBRAS HIDRÁULIC AS	EJECUC ION	347.815	347.815			SECTORIAL	DIRECCIÓN DE OBRAS HIDRÁULICAS
43	SIN FICH A	CONSTRUCCIÓN SERVICIO DE APR DE PURO CHILE-RIO BUENO	RÍO BUENO	MOP - DIRECCIÓN DE OBRAS HIDRÁULIC AS	EJECUC ION	338.776	10.000	328.776		SECTORIAL	DIRECCIÓN DE OBRAS HIDRÁULICAS

44	SIN FICHA	CONSTRUCCION SERVICIO DE APR DE SECTORES UNIDOS,	LA UNIÓN	MOP - DIRECCIÓN DE OBRAS HIDRÁULICAS	EJECUCION	618.751	123.750	495.001		SECTORIAL	DIRECCIÓN DE OBRAS HIDRÁULICAS
45	33.0 1.13 3	FONDO SOLIDARIO DE ELECCIÓN DE VIVIENDA (DS 49/2012)	REGIONAL	SERVICIO DE VIVIENDA Y URBANIZACIÓN	EJECUCION	11.539.773	11.539.773	-	-	SECTORIAL	VIVIENDA
46	33.0 1.02 3	FONDO SOLIDARIO DE VIVIENDA (DS 174/2005)	REGIONAL	SERVICIO DE VIVIENDA Y URBANIZACIÓN	EJECUCION	22.427	22.427	-	-	SECTORIAL	VIVIENDA
47	SIN FICHA	INSTALACIÓN SERVICIO APR DE EL MELI, RÍO BUENO	RÍO BUENO	MOP - DIRECCIÓN DE OBRAS HIDRÁULICAS	EJECUCION	658.101	658.101			SECTORIAL	DIRECCIÓN DE OBRAS HIDRÁULICAS
48	3004 4023 -0	INSTALACION SERVICIO DE AGUA POTABLE RURAL CURRALUMA, COMUNA DE RIO BUENO	RÍO BUENO	MOP - DIRECCIÓN DE OBRAS HIDRÁULICAS	EJECUCION	482.756	482.756			SECTORIAL	DIRECCIÓN DE OBRAS HIDRÁULICAS
49	0	MEJORAMIENTO BARRIO ALBERTO DAIBER LA UNIÓN SUB 31	COMUNAL (LA UNION)	SERVICIO DE VIVIENDA Y URBANIZACIÓN	EJECUCION	129.460	52.923	-	-	SECTORIAL	VIVIENDA
50	0	MEJORAMIENTO BARRIO MAITÉN SUR LA UNIÓN SUB 33	COMUNAL (LA UNION)	SERVICIO DE VIVIENDA Y URBANIZACIÓN	EJECUCION	114.185	11.419	-	-	SECTORIAL	VIVIENDA
51	0	MEJORAMIENTO DE BARRIO BOETTCHER SUB 33	COMUNAL (LA UNION)	SERVICIO DE VIVIENDA Y URBANIZACIÓN	EJECUCION	129.460	12.946	-	-	SECTORIAL	VIVIENDA
52	33.0 1.13 6	PROGRAMA DE HABITABILIDAD RURAL (DS10/2015)	REGIONAL	SERVICIO DE VIVIENDA Y URBANIZACIÓN	EJECUCION	2.707.860	2.707.860	-	-	SECTORIAL	VIVIENDA

53		PROGRAMA DE MEJORAMIENTO DE VIVIENDAS Y BARRIOS	REGIONAL	SERVICIO DE VIVIENDA Y URBANIZACIÓN	EJECUCION	2.001.836	2.001.836	-	-	SECTORIAL	VIVIENDA
54	33.0 3.00 6	PROGRAMA MEJORAMIENTO DE BARRIOS	REGIONAL	SUBSECRETARIA DE DESARROLLO REGIONAL	EJECUCION	830.427	830.427	-	-	SECTORIAL	PROGRAMA MEJORAMIENTO DE BARRIOS
55	3030 05	PROGRAMA MEJORAMIENTO URBANO Y EQUIPAMIENTO COMUNAL	REGIONAL	SUBSECRETARIA DE DESARROLLO REGIONAL	EJECUCION	1.055.100	1.055.100	-	-	SECTORIAL	MULTISECTORIAL
163	3040 9372 (BIP)	ADQUISICION REPOSICION BARCAZA DE CONECTIVIDAD FUTRONO - ISLA HUAPI (CP INTEGRACIÓN)	COMUNAL (FUTRONO)	MOP - DIRECCIÓN DE OBRAS PORTUARIAS	EJECUCION	1.000.000	300.000	700.000	-	FNDR	CONVENIO PROGRAMACION
164	3031 2474 (BIP)	CONSERVACION CAMINO N°12 CCET-80 (MASHUE) CAMANLLANACURA, LA UNIÓN (PMDT II)	COMUNAL (LA UNION)	GOBIERNO REGIONAL	EJECUCION	1.427.886	713.443	-	-	FNDR	TRANSPORTE
165	3043 4425 (BIP)	CONSERVACION CAMINOS VECINALES GLOSA 10 DEL RANCO 2.0 (CP C BÁSICOS)	REGIONAL	GOBIERNO REGIONAL	EJECUCION	729.239	364.120	-	-	FNDR	CONVENIO PROGRAMACION
166	3042 5822 (BIP)	CONSERVACION DE CAMINOS INDÍGENAS (CP C BÁSICOS)	REGIONAL	MOP - DIRECCIÓN DE VIALIDAD	EJECUCION	1.501.000	729.238	-	-	FNDR	CONVENIO PROGRAMACION
167	3011 8040 (BIP)	CONSERVACION DE VIAS URBANAS DE LA REGIÓN DE LOS RÍOS.	REGIONAL	SUBSECRETARIA DE VIVIENDA Y URBANISMO	EJECUCION	849.375	18.940	-	-	FNDR	TRANSPORTE
168	3008 8003 (BIP)	CONSTRUCCION CALLE FILIS QUECHU - LA UNIÓN	COMUNAL (LA UNION)	SERVICIO DE VIVIENDA Y URBANIZACIÓN	EJECUCION	1.123.931	357.203	-	-	FNDR	TRANSPORTE
169	3028 4822 (BIP)	CONSTRUCCION CONECTIVIDAD VIAL MAIHUE-PUERTO FUY-	REGIONAL	MOP - DIRECCIÓN	PREFECTIBILIDAD	680.060	203.971	475.089	-	FNDR	CONVENIO PROGRAMACION

		PUERTO PIRIHUEICO (CP INTEGRACIÓN)		DE VIALIDAD							
170	3010 7312 -0	CONSTRUCCIÓN EMBARCADERO TURÍSTICO VENECIA	LA UNIÓN	MOP - DIRECCIÓN DE OBRAS PORTUARIA S	EJECUC ION	120.000	120.000			FNDR	FNDR (FINANCIAMIENT O COMPROMETIDO - CONV. PROG.)
171	3010 7307 -0	CONSTRUCCIÓN EMBARCADEROS TURÍSTICOS EN LAGO RANCO (FUTRONO, LLIFÉN Y LAGO RANCO)	FUTRONO, LAGO RANCO	MOP - DIRECCIÓN DE OBRAS PORTUARIA S	DISEÑ O	215.000	70.000	145.000		FNDR	FNDR (FINANCIAMIENT O COMPROMETIDO - CONV. PROG.)
172	3010 7307 -0	CONSTRUCCIÓN EMBARCADEROS TURÍSTICOS EN LAGO RANCO (FUTRONO, LLIFÉN Y LAGO RANCO)	FUTRONO, LAGO RANCO	MOP - DIRECCIÓN DE OBRAS PORTUARIA S	EJECUC ION	1.470.000			10	679.990	FNDR (FINANCIAMIENT O COMPROMETIDO - CONV. PROG.)
173	3010 7307 (BIP)	CONSTRUCCION EMBARCADEROS Y RAMPAS, LAGO RANCO REGION DE LOS RIOS (CP INTEGRACIÓN)	PROVINCIAL (RANCO)	MOP - DIRECCIÓN DE OBRAS PORTUARIA S	DISEÑ O	296.239	167.062	-	-	FNDR	CONVENIO PROGRAMACION
174	3010 9390 (BIP)	MEJORAMIENTO CALLE 21 DE MAYO NONTUELA - FUTRONO	COMUNAL (FUTRONO)	I. MUNICIPAL IDAD DE FUTRONO	EJECUC ION	496.387	476.987	-	-	FNDR	TRANSPORTE
175	3009 3398 (BIP)	MEJORAMIENTO RUTA T-559 SECTOR LLIFEN-ARQUILHUE (CP INTEGRACIÓN)	COMUNAL (FUTRONO)	MOP - DIRECCIÓN DE VIALIDAD	EJECUC ION	3.252.879	210.567	-	-	FNDR	CONVENIO PROGRAMACION
176	3045 6522 -0	MEJORAMIENTO CONSTRUCCION CONEXION VIAL LOS VENADOS - RUPUMEICA ALTO - RUPUMEICA BAJO INCL. PUENTE SOTO VIO)	LAGO RANCO	MOP - VIALIDAD	DISEÑ O	481.153	100.000	381.153		FNDR	FONDO DE CONVERGENCIA 2016-18
177	3044 6273 -0	REPOSICION PAV. RUTA T-85 S:CAYURRUCA-LAGO RANCO-ILIHUE	LAGO RANCO	MOP - VIALIDAD	DISEÑ O	700.000	100.000	600.000		FNDR	FONDO DE CONVERGENCIA 2016-18

178	SIN FICHA	CONSERVACIÓN CAMINO DE ACCESO AL PARQUE PUYEHUE POR SECTOR LOS VENADOS	LAGO RANCO	MOP - DIRECCIÓN DE VIALIDAD	EJECUCION	640.000		250.000	390.000	FONDO CONVERGENCIA	FONDO DE CONVERGENCIA AÑOS SIGUIENTES
179	3045 6827 -0	CONSTRUCCIÓN INFRAESTRUCTURA PESQUERA ARTESANAL LAMEHUAPI, COMUNA DE LA UNIÓN	LA UNIÓN	MOP - DOP	PREFACTIBILIDAD	120.000			120.000	FONDO CONVERGENCIA	FONDO DE CONVERGENCIA 2016-17
180	3044 2174 -0	CONSTRUCCION RAMPA PUERTO LAS ROSAS	FUTRONO	MOP - DOP	DISEÑO	150.000			150.000	FONDO CONVERGENCIA	FONDO DE CONVERGENCIA 2016-17
181	SIN FICHA	CONSERVACIÓN AERÓDROMO LOS MAITENES, LA UNIÓN	LA UNIÓN	MOP - DIRECCIÓN DE AEROPUERTOS	EJECUCION	500.000	250.000	250.000		OTRA FUENTE	OTRA FUENTE
182	3045 8842 (BIP)	AMPLIACION DOBLE VIA LA UNION - RIO BUENO, RUTA 210 Y T-71	COMUNAL (LA UNION, RIO BUENO)	MOP - DIRECCIÓN DE VIALIDAD	PREFACTIBILIDAD	250.500	50.500	150.000	50.000	SECTORIAL	TRANSPORTE
183	3025 9122 (BIP)	CONSERVACION CAMINOS BASICOS REGION DE LOS RIOS 2014-2015	REGIONAL	MOP - DIRECCIÓN DE VIALIDAD	EJECUCION	15.626.544	519.661	-	-	SECTORIAL	TRANSPORTE
184	3037 0831 (BIP)	CONSERVACION CAMINOS BASICOS REGION DE LOS RIOS 2016-2018	REGIONAL	MOP - DIRECCIÓN DE VIALIDAD	EJECUCION	5.563.666	4.693.333	-	-	SECTORIAL	TRANSPORTE
185	3022 4328 (BIP)	CONSERVACION CAMINOS PLAN INDIGENA 2015 REGION DE LOS RIOS	REGIONAL	MOP - DIRECCIÓN DE VIALIDAD	EJECUCION	3.915.546	1.394.052	-	-	SECTORIAL	TRANSPORTE
186	3044 7888 (BIP)	CONSERVACION CAMINOS PLAN INDIGENA 2017 REGION DE LOS RIOS	REGIONAL	MOP - DIRECCIÓN DE VIALIDAD	EJECUCION	1.584.000	1.440.000	-	-	SECTORIAL	TRANSPORTE
187	3013 1061 (BIP)	CONSERVACION GLOBAL MIXTA CAMINOS RED VIAL XIV REGION 2014-2018	REGIONAL	MOP - DIRECCIÓN DE VIALIDAD	EJECUCION	18.254.066	5.044.519	-	-	SECTORIAL	TRANSPORTE

188	3044 7979 (BIP)	CONSERVACION GLOBAL MIXTA CAMINOS RED VIAL XIV REGIÓN 2017- 2021	REGIONAL	MOP - DIRECCIÓN DE VIALIDAD	EJECUC ION	40.162.501	6.395.599	-	-	SECTORIAL	TRANSPORTE
189	3011 3707 (BIP)	CONSERVACION GLOBAL MIXTA DE CAMINOS XIV REGION DE LOS RIOS AÑO 2012	REGIONAL	MOP - DIRECCIÓN DE VIALIDAD	EJECUC ION	42.032.457	3.838.656	-	-	SECTORIAL	TRANSPORTE
190	3012 3004 (BIP)	CONSERVACION GLOBAL MIXTA REGION DE LOS RIOS AÑO 2013	REGIONAL	MOP - DIRECCIÓN DE VIALIDAD	EJECUC ION	27.801.907	8.149.515	-	-	SECTORIAL	TRANSPORTE
191	3010 1482 (BIP)	CONSERVACIÓN OBRAS PORTUARIAS MENORES REGIÓN DE LOS RÍOS	REGIONAL	MOP - DIRECCIÓN DE OBRAS PORTUARIA S	EJECUC ION	9.632.608	1.500.000	-	-	SECTORIAL	MULTISECTORIAL
192	3044 7929 (BIP)	CONSERVACION RED VIAL ADMINISTRACION DIRECTA XIV REGION AÑO 2017	REGIONAL	MOP - DIRECCIÓN DE VIALIDAD	EJECUC ION	3.386.250	3.386.250	-	-	SECTORIAL	TRANSPORTE
193	3022 4375 (BIP)	CONSERVACION RED VIAL LOS RIOS (2015- 2016-2017)	REGIONAL	MOP - DIRECCIÓN DE VIALIDAD	EJECUC ION	3.979.396	800.000	-	-	SECTORIAL	TRANSPORTE
194	3028 7324 (BIP)	CONSERVACION SIST. SEÑALIZACION INFORMATIVA LOS RIOS 2015	REGIONAL	MOP - DIRECCIÓN DE VIALIDAD	EJECUC ION	556.200	206.000	-	-	SECTORIAL	TRANSPORTE
195	3037 8026 -0	CONSERVACION VIA DE NAVEGACION RIO BUENO PROVINCIA DEL RANCO	LA UNIÓN, RÍO BUENO	MOP - DIRECCIÓN DE OBRAS PORTUARIA S	EJECUC ION	1.040.000	744.375			SECTORIAL	DIRECCIÓN DE OBRAS PORTUARIAS
196	3013 1467 -0	CONSTRUCCION BORDE LACUSTRE MANTILHUE COMUNA DE RIO BUENO	RÍO BUENO	MOP - DIRECCIÓN DE OBRAS PORTUARIA S	DISEÑO	260.000	60.000	200.000		SECTORIAL	DIRECCIÓN DE OBRAS PORTUARIAS
197	3013 1467 -0	CONSTRUCCION BORDE LACUSTRE MANTILHUE COMUNA DE RIO BUENO	RÍO BUENO	MOP - DIRECCIÓN DE OBRAS PORTUARIA S	EJECUC ION	3.500.000		1.000.000	1.000.000	SECTORIAL	DIRECCIÓN DE OBRAS PORTUARIAS

198	3010 6303 (BIP)	CONSTRUCCION CONEXION VIAL LAGO RIÑIHUE - LAGO RANCO (CP INTEGRACIÓN)	COMUNAL (LOS LAGOS,FUTR ONO)	MOP - DIRECCIÓN DE VIALIDAD	DISEÑ O	832.000	416.000	416.000	-	SECTORIAL	CONVENIO PROGRAMACION
199	3045 8845 (BIP)	CONSTRUCCION CONEXIÓN VIAL SECTOR: LICAN-RUTA 215-CH	REGIONAL	MOP - DIRECCIÓN DE VIALIDAD	PREFA CTIBILI DAD	400.000	100.000	250.000	50.000	SECTORIAL	TRANSPORTE
200	3040 5572 -0	CONSTRUCCION INFRAESTRUCTURA DE RIBERA SUR Y NORTE SECTOR TRUMAO, RIO BUENO	LA UNIÓN	MOP - DIRECCIÓN DE OBRAS PORTUARIA S	DISEÑ O	200.000	100.000	100.000		SECTORIAL	DIRECCIÓN DE OBRAS PORTUARIAS
201	3040 5572 -0	CONSTRUCCION INFRAESTRUCTURA DE RIBERA SUR Y NORTE SECTOR TRUMAO, RIO BUENO	LA UNIÓN	MOP - DIRECCIÓN DE OBRAS PORTUARIA S	EJECUC ION	2.300.000	150.000	1.000.000	1.150.000	SECTORIAL	DIRECCIÓN DE OBRAS PORTUARIAS
202	3023 1772 (BIP)	CONSTRUCCIÓN INFRAESTRUCTURA PARA NAVEGACION TURISTICA RIO BUENO	COMUNAL (LA UNION,RIO BUENO)	MOP - DIRECCIÓN DE OBRAS PORTUARIA S	DISEÑ O	224.404	103.000	-	-	SECTORIAL	TRANSPORTE
203	3023 1772 (BIP)	CONSTRUCCIÓN INFRAESTRUCTURA PARA NAVEGACION TURISTICA RIO BUENO	COMUNAL (LA UNION,RIO BUENO)	MOP - DIRECCIÓN DE OBRAS PORTUARIA S	EJECUC ION	1.010.000	50.000	960.000	-	SECTORIAL	TRANSPORTE
204	3023 1772 -0	CONSTRUCCION INFRAESTRUCTURA PARA NAVEGACION TURISTICA RIO BUENO PROVINCIA DEL RANCO (SECTOR: COCULE)	LA UNIÓN	MOP - DIRECCIÓN DE OBRAS PORTUARIA S	EJECUC ION	1.010.000	50.000	960.000		SECTORIAL	DIRECCIÓN DE OBRAS PORTUARIAS
205	3023 1772 -0	CONSTRUCCION INFRAESTRUCTURA PARA NAVEGACION TURISTICA RIO BUENO PROVINCIA DEL RANCO (SECTORES: RÍO BUENO- COCULE)	LA UNIÓN, RÍO BUENO	MOP - DIRECCIÓN DE OBRAS PORTUARIA S	DISEÑ O	300.000	29.990			SECTORIAL	DIRECCIÓN DE OBRAS PORTUARIAS
206	3040 3927 (BIP)	CONSTRUCCION INFRAESTRUCTURA PORTUARIA DE CONECTIVIDAD RIO	COMUNAL (LA UNION)	MOP - DIRECCIÓN DE OBRAS	EJECUC ION	370.000		100.000	270.000	SECTORIAL	TRANSPORTE

		BUENO (PTO. CARRASCO)		PORTUARIAS							
207	3040 3927 -0	CONSTRUCCION INFRAESTRUCTURA PORTUARIA DE CONECTIVIDAD RIO BUENO (PTO. ULLOA)	LA UNIÓN	MOP - DIRECCIÓN DE OBRAS PORTUARIAS	EJECUCION	550.000	300.000	250.000		SECTORIAL	DIRECCIÓN DE OBRAS PORTUARIAS
208	3040 3927 -0	CONSTRUCCION INFRAESTRUCTURA PORTUARIA DE CONECTIVIDAD RIO BUENO (PTO. ULLOA-PTO. CARRASCO)	LA UNIÓN	MOP - DIRECCIÓN DE OBRAS PORTUARIAS	DISEÑO	290.010	290.000			SECTORIAL	DIRECCIÓN DE OBRAS PORTUARIAS
209	3009 8856 (BIP)	CONSTRUCCION INTERCONEXION VIALS: CHAIHUIN - LIMITE REGIONAL (RIO BUENO)	COMUNAL (LA UNION,CORRAL)	MOP - DIRECCIÓN DE VIALIDAD	DISEÑO	910.000	50.000	400.000	461.000	SECTORIAL	TRANSPORTE
210	3039 1773 (BIP)	CONSTRUCCION PROG. PAV.PARTICIPATIVOS 25° LLAMADO REGIÓN DE LOS RÍOS	REGIONAL	SERVICIO DE VIVIENDA Y URBANIZACIÓN	EJECUCION	1.761.776	1.233.243	-	-	SECTORIAL	TRANSPORTE
211	3045 3430 (BIP)	CONSTRUCCION PROG. PAV.PARTICIPATIVOS 26° LLAMADO REGIÓN DE LOS RÍOS	REGIONAL	SERVICIO DE VIVIENDA Y URBANIZACIÓN	EJECUCION	3.565.500	1.316.400	-	-	SECTORIAL	TRANSPORTE
212	3046 3049 (BIP)	MEJORAMIENTO CALLE BALMACEDA - FUTRONO	COMUNAL (FUTRONO)	SERVICIO DE VIVIENDA Y URBANIZACIÓN	DISEÑO	42.500	42.500	-	-	SECTORIAL	MULTISECTORIAL
213	3008 5173 (BIP)	MEJORAMIENTO CAMINO IGNAO - VIVANCO - TRAPI, REGION DE LOS RIOS	COMUNAL (RIO BUENO,LAGO RANCO)	MOP - DIRECCIÓN DE VIALIDAD	EJECUCION	280.000	280.000			SECTORIAL	TRANSPORTE
214	3009 9347 (BIP)	MEJORAMIENTO CAMINO ITROPULLI - SAN PEDRO, RUTAS T-695 Y T-699	COMUNAL (LA UNION,PAILLACO)	MOP - DIRECCIÓN DE VIALIDAD	EJECUCION	10.752.873	2.205.000	-	-	SECTORIAL	TRANSPORTE
215	3022 4676 (BIP)	MEJORAMIENTO CBI LA UNION - PUENTE LAS TRANCAS (CP INTEGRACIÓN)	COMUNAL (LA UNION)	MOP - DIRECCIÓN DE VIALIDAD	EJECUCION	4.218.847	1.116.051	-	-	SECTORIAL	CONVENIO PROGRAMACION

216	3045 9155 (BIP)	MEJORAMIENTO CBI RUTA S/R S: CRUCE T- 85 NILAHUE - EL ARENAL- ILLAHUAPI	COMUNAL (LAGO RANCO)	MOP - DIRECCIÓN DE VIALIDAD	EJECUC ION	2.630.000	100.000	30.000	2.010.000	SECTORIAL	TRANSPORTE
217	SIN FICH A	MEJORAMIENTO CBI RUTA SIN ROL, S: ACCESO A ILLAHUAPI, COMUNA DE LAGO RANCO	LAGO RANCO	MOP - DIRECCIÓN DE VIALIDAD	EJECUC ION	3.300.000	50.000	2.250.000	1.000.000	SECTORIAL	PRIORIDAD ALTA - 2017
218	SIN FICH A	MEJORAMIENTO CBI RUTA T-525, S: LAS HUELLAS - NONTUELÁ, COMUNAS DE LOS LAGOS Y FUTRONO	LOS LAGOS, FUTRONO	MOP - DIRECCIÓN DE VIALIDAD	EJECUC ION	4.290.000		50.000	3.240.000	SECTORIAL	PRIORIDAD BAJA - 2017
219	SIN FICH A	MEJORAMIENTO CBI RUTA T-661, S: ACCESO A QUIMÁN ALTO, COMUNA DE FUTRONO	FUTRONO	MOP - DIRECCIÓN DE VIALIDAD	EJECUC ION	990.000		50.000	940.000	SECTORIAL	PRIORIDAD BAJA - 2017
220	SIN FICH A	MEJORAMIENTO CBI RUTA T-720, S: LOS TRACTORES - PUENTE LA PIEDRA, COMUNA DE LA UNIÓN	LA UNIÓN	MOP - DIRECCIÓN DE VIALIDAD	EJECUC ION	3.300.000		50.000	2.250.000	SECTORIAL	
221	3045 9161 (BIP)	MEJORAMIENTO CBI RUTA T-780 S: CRUCE RUTA 210 LA UNION - CUDICO	COMUNAL (LA UNION)	MOP - DIRECCIÓN DE VIALIDAD	EJECUC ION	4.500.000	150.000	-	-	SECTORIAL	TRANSPORTE
222	3008 5173 -0	MEJORAMIENTO CONSTRUCCION RUTA INTERLAGOS, S:IGNAO-VIVANCO- TRAPI	LAGO RANCO, RÍO BUENO	MOP - DIRECCIÓN DE VIALIDAD	EJECUC ION	7.138.771	280.000	41.000	3.700.000	SECTORIAL	PRIORIDAD ALTA - 2017
223	3010 6134 (BIP)	MEJORAMIENTO PASADA URBANA POR LA UNION	COMUNAL (LA UNION)	MOP - DIRECCIÓN DE VIALIDAD	DISEÑ O	330.501	260.000	70.000	-	SECTORIAL	TRANSPORTE
224	3013 2448 (BIP)	MEJORAMIENTO RUTA 208 LA UNION - RAPACO	COMUNAL (LA UNION)	MOP - DIRECCIÓN DE VIALIDAD	DISEÑ O	241.754	112.188	-	-	SECTORIAL	TRANSPORTE
225	3013 2448 -0	MEJORAMIENTO RUTA 208 LA UNION - RAPACO	LA UNIÓN	MOP - DIRECCIÓN DE VIALIDAD	EJECUC ION	7.982.220		103.800	51.900	SECTORIAL	INICIATIVAS SIN FINANC. SUPEDITADAS A ETAPA ANTERIOR

226	3010 6296 -0	MEJORAMIENTO RUTA T-60 S: CRUCE RUTA 206-TRES VENTANAS	LA UNIÓN, CORRAL, VALDIVIA, PAILLACO	MOP - DIRECCIÓN DE VIALIDAD	EJECUC ION	15.996.480	1.000	207.500	51.900	SECTORIAL	INICIATIVAS SIN FINANC. SUPEDITADAS A ETAPA ANTERIOR
227	SIN FICH A	MEJORAMIENTO RUTA T-80 SECTOR: LAS TRANCAS- HUEICOLLA	LA UNIÓN	MOP - DIRECCIÓN DE VIALIDAD	EJECUC ION	19.110.000	100.000	2.610.000	2.500.000	SECTORIAL	INICIATIVAS SIN FINANC. SUPEDITADAS A ETAPA ANTERIOR
228	3007 1390 (BIP)	MEJORAMIENTO RUTAS S/ROL, T-981-U SECTOR CRUCERO - ENTRELAGOS (CP INTEGRACIÓN)	COMUNAL (RIO BUENO)	MOP - DIRECCIÓN DE VIALIDAD	EJECUC ION	15.190.357	4.150.000	6.000	4.500	SECTORIAL	CONVENIO PROGRAMACION
229	3008 0601 (BIP)	REPOSICION PAV. RUTA T-85 S: RIO BUENO - CAYURRUCA	COMUNAL (RIO BUENO)	MOP - DIRECCIÓN DE VIALIDAD	EJECUC ION	19.581.457	3.929.900	-	-	SECTORIAL	TRANSPORTE
TOTAL M(\$)						375.585.351	91.806.086	18.724.169	20.439.290		