

ORD. N° 076 /2021

ANT: ORD GR N°1739

**MAT: ADJUNTA INFORMACIÓN
SOLICITADA**

VALDIVIA, 26 de abril de 2021

**DE : ÁNGEL BEROIZA IRURETA
GERENTE GENERAL
CORPORACIÓN REGIONAL
DE DESARROLLO PRODUCTIVO DE LOS RÍOS**

**A : CESAR ASENJO JEREZ
INTENDENTE REGIÓN DE LOS RÍOS**

**WILSON MONZÓN RIQUELME
JEFE DE DIVISIÓN DE PRESUPUESTO
E INVERSIÓN REGIONAL**

Junto con saludarlo muy cordialmente, y en virtud de la solicitud de información realizada mediante ORD GR N°1739, se adjunta planificación anual de La Corporación, requerimientos de persona y sus perfiles, número de cargos, concursos de contratación de personal y sus resultados, número de profesionales contratados con descripción de funciones y remuneraciones asociadas, transferencias y ejecución presupuestaria; licitación e indicadores de gestión con cierre al día 31 de marzo de 2021.

Desde ya, reciba nuestros más cordiales saludos.



ÁNGEL BEROIZA IRURETA
Gerente General
Corporación Regional de Desarrollo Productivo
Región de Los Ríos

1. Presentación

1.1. Nombre o razón social de la corporación

CORPORACIÓN REGIONAL DE DESARROLLO PRODUCTIVO DE LA REGIÓN DE LOS RÍOS

Rol único tributario

65.035.343-9

Tipo de entidad

Corporación de Derecho Privado, sin fines de lucro, regida por las normas del Título XXXIII del Libro I del Código Civil; por el Reglamento sobre Concesión de Personalidad Jurídica de Corporaciones y Fundaciones, establecido en el Decreto Supremo N° 110, del Ministerio de Justicia; por las disposiciones contenidas en el Capítulo VII de la ley N° 19.175 Orgánica Constitucional sobre Gobierno y Administración Regional; y por sus Estatutos y reglamentos.

Dirección

Esmeralda 643, Valdivia

Manuel Montt 530, La Unión

1.2. Misión

Si bien es cierto la misión no ha sido definida en forma explícita en ninguna instancia, ésta podría definirse como la de FACILITAR LA ARTICULACIÓN PÚBLICO-PRIVADA, IMPULSAR Y GESTIONAR EL DESARROLLO INTEGRAL DE TODO EL TERRITORIO, PROMOVRIENDO LA PUESTA EN VALOR DE LA REGIÓN DE LOS RÍOS, SU COMPETITIVIDAD, DIVERSIFICACIÓN Y SOSTENIBILIDAD

1.3. Objetivos estratégicos

1. Promover el desarrollo productivo regional;
2. Contribuir al mejoramiento de la competitividad regional.
3. Promover la generación y desarrollo de proyectos de investigación, innovación y transferencia tecnológica en la región.
4. Promover el desarrollo y la actividad turística regional y su promoción en el extranjero.
5. En general, las destinadas a propiciar actividades o iniciativas sin fines de lucro y que contribuyan al desarrollo económico regional
6. Promover la generación y desarrollo de proyectos de infraestructura e inversión productiva o social, apoyando el desarrollo y la equidad territorial de las comunas de la Región de Los Ríos.

1.4. Vínculo de los objetivos de la Corporación con los objetivos del Gobierno Regional

La Corporación Regional de Desarrollo Productivo, es una Corporación de Derecho Privado, sin fines de lucro, operativa desde el año 2011 y creada al alero del Gobierno Regional con el fin de convertirse en su brazo operativo para el desarrollo económico y productivo territorial.

En este contexto, La Corporación articula iniciativas de carácter territorial, multisectoriales, integrando en su diseño y ejecución a todas las instituciones pertinentes, generando agendas de inversión en torno a ejes productivos y el desarrollo sectorial.

En este sentido es fundamental el rol que juega la institución como un instrumento operativo y ejecutor del Gobierno Regional y el Consejo Regional, para la implementación de la Estrategia Regional de Desarrollo, Política de Fomento, Política Silvoagropecuaria, Política de Pesca y Acuicultura, y Política de innovación y emprendimiento; con una identidad única, un diseño exclusivo a la realidad local, y una estructura descentralizada y de carácter estratégico para la articulación intersectorial. Así, es fundamental el rol que juega la institución al alero de la implementación de la Ley de Fortalecimiento de las Regiones, como un instrumento, y su articulación y complementariedad con las nuevas divisiones del Gobierno Regional.

1.5. Instituciones que participan en el financiamiento:

Actualmente, el único actor que está participando de forma activo del financiamiento de la Corporación Regional de Desarrollo Productivo de Los Ríos, es el Gobierno Regional, mediante el financiamiento de operación y gobernanza a través de recursos FNDR, y el financiamiento de la cartera de proyectos a través de recursos FIC y FNDR.

Por otra parte, hay un financiamiento asociado a las cuotas sociales de la Corporación, las cuales incrementan el patrimonio de la institución. Dentro de estas destacan: Gobierno Regional de Los Ríos, Servicio de Cooperación Técnica (SERCOTEC), Corporación de Fomento de la Producción (CORFO), Cámara de Comercio Detallista y Turismo, Cámara de Turismo A.G., Comité Provincia de Valdivia Nueva Región, Corporación Consejo Privado Cuenca del Lago Ranco, Corporación de Desarrollo de la Provincia de Valdivia (CODEPROVAL), Federación Provincial de Pescadores Artesanales del Sur (FIPASUR), Sociedad Agrícola y Ganadera de la Región de Los Ríos (SAVAL F.G.), Universidad Austral de Chile (UACH), Universidad San Sebastián (USS), Universidad Santo Tomás (UST), Asociación Gremial de Productores de Leche de la Región de Los Ríos (APROVAL) y Cooperativa Campesina Apícola Ltda (APICOOOP).

1.6. Directorio

Es presidida por el Intendente Regional, dirigida por un Directorio público privado y una asamblea de socios representativas de la estructura productiva, administrativa y educacional regional, dentro de los cuales destacan Gobierno Regional de Los Ríos, Servicio de Cooperación Técnica (SERCOTEC), Corporación de Fomento de la Producción (CORFO), Cámara de

Comercio Detallista y Turismo, Cámara de Turismo A.G., Comité Provincia de Valdivia Nueva Región, Corporación Consejo Privado Cuenca del Lago Ranco, Corporación de Desarrollo de la Provincia de Valdivia (CODEPROVAL), Federación Provincial de Pescadores Artesanales del Sur (FIPASUR), Sociedad Agrícola y Ganadera de la Región de Los Ríos (SAVAL F.G.), Universidad Austral de Chile (UACH), Universidad San Sebastián (USS), Universidad Santo Tomás (UST), Asociación Gremial de Productores de Leche de la Región de Los Ríos (APROVAL) y Cooperativa Campesina Apícola Ltda (APICOOOP).

	TITULAR	SUPLENTE
DIRECTOR	CESAR ASENJO JEREZ PRESIDENTE	ALEJANDRO PAREDES ZIEBALLE
DIRECTOR	MARCO IDE 1er VICEPRESIDENTE	ROXANA SANDOVAL
DIRECTOR	GERMAN GÓMEZ 2do VICEPRESIDENTE	JOSE LUIS DELGADO
DIRECTOR	ERNESTO ESPINOZA SECRETARIO	HEIDI MACHMAR
DIRECTOR	OLGA BARBOSA TESORERA	DANIEL DEL CAMPO A.
DIRECTOR	VIANCA MUÑOZ VERA	FELIPE PORFLIT
DIRECTOR	MARÍA ANGÉLICA HILDEBRANDT	VACANTE
DIRECTOR	SERGIO IRARRÁZAVAL	JAIME MATAMALA
DIRECTOR	CLAUDIO SEPÚLVEDA	CLAUDIO LAVADOS
DIRECTOR	MIGUEL RAMIREZ	PATRICIO BASELLI

1.7. Comisión revisora de cuentas

- a. CORFO
- b. SERCOTEC
- c. UNIVERSIDAD SANTO TOMÁS

1.8. Comisión de compras y contrataciones

PRIVADOS

MARCO IDE

GERMAN GÓMEZ

SERGIO IRARRÁZAVAL

MIGUEL RAMIREZ

SUPLENTE

JOSE LUIS DELGADO

ROXANA SANDOVAL

JAIME MATAMALA

PATRICIO BASELLI

PUBLICOS

ERNESTO ESPINOZA

VIANCA MUÑOZ VERA

HEIDI MACHMAR

FELIPE PORFLIT

2. Personal

2.1. Organigrama

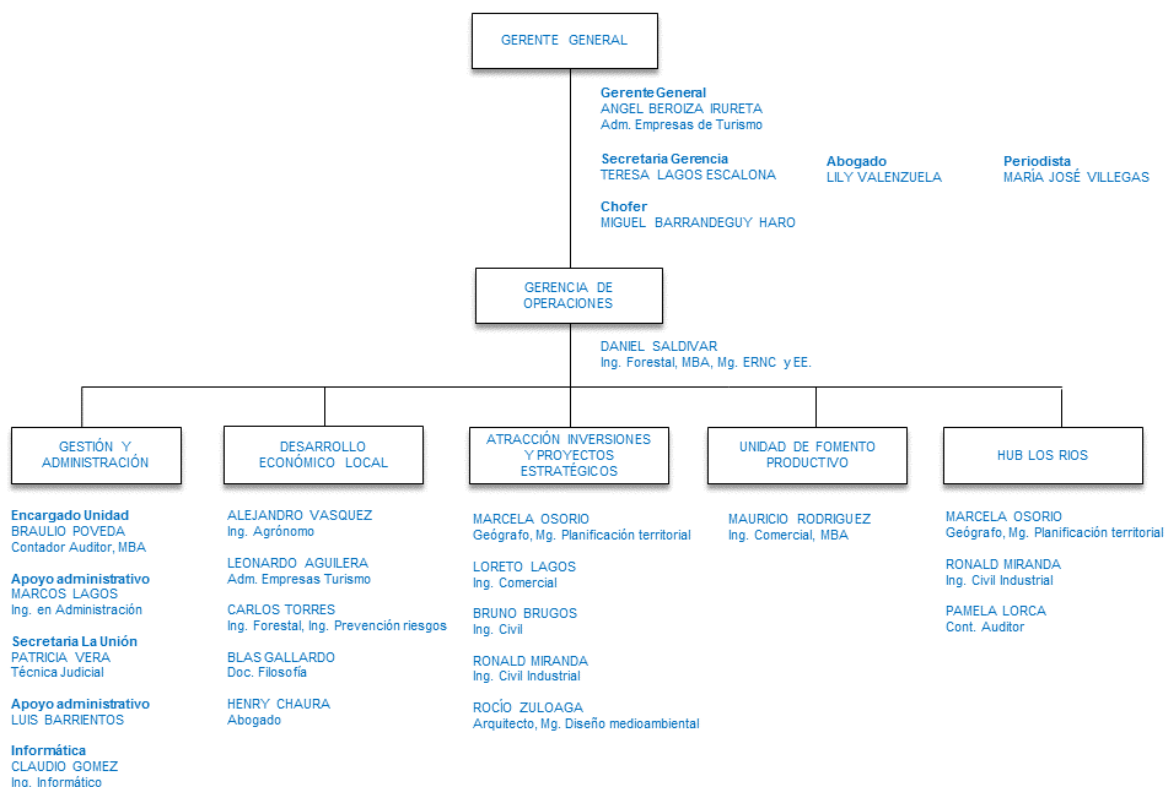

2.2. Descripción de funciones

2.2.1. Gerencia General

Gerente General: Ángel Beroiza Irureta, Adm. de empresas de Turismo.

Gerente de Operaciones: Daniel Saldívar G. Ing. Forestal, MBA, Mg. ERNC y EE.

Secretaria Gerencia: Teresa Lagos E. Secretaria Bilingüe

Chofer: Miguel Barandeguy

El Gerente General es el responsable de la marcha administrativa de la Corporación, y en el marco de esta función le corresponde proponer al Directorio la estructura de la organización administrativa de la Corporación, velando por su correcto funcionamiento, correspondiendo al Directorio actuando en cuerpo y constituido en sala, aprobar la organización administrativa interna y técnica de la Corporación, y modificarla, si fuera el caso, previa proposición del Gerente General y aprobar la dotación profesional, técnica y administrativa de la Corporación y establecer los deberes, obligaciones y derechos del personal de la Corporación y el régimen general de sus remuneraciones, en base a la propuesta que formule el Gerente General.

El artículo 101 de la ley 19.175, señala expresamente que “el personal que labore en las corporaciones y fundaciones de participación regional se registrará exclusivamente por las normas laborales y previsionales del sector privado”. En el caso del gerente y los demás funcionarios de la Corporación, tienen un contrato de trabajo.

2.2.2. Unidad Jurídica

Responsable: Lily Valenzuela Risco. Abogado

Unidad encargada de entregar apoyo legal a la Corporación en ámbitos tales como: redacción y revisión de contratos, revisión de convenios, redacción de reglamentos y asesoría al Directorio y Asamblea en el cumplimiento de las funciones que le son pertinentes.

Se relaciona con las diferentes unidades operativas de la Corporación y con el Directorio y asamblea a través de la Gerencia General.

En conjunto con la Gerencia General y Administración y finanzas preparan contratos de trabajo y de prestaciones de servicios.

2.2.3. Unidad de Comunicaciones

Responsable: María José Villegas. Periodista

Unidad encargada de realizar la difusión y posicionamiento comunicacional de la Corporación Regional de Desarrollo Productivo en la Región de Los Ríos. Es responsable de poner en marcha y perfeccionar el plan de medios corporativo, retroalimentándolo permanentemente en virtud de los resultados alcanzados.

Se articula con las diferentes unidades operativas y programas de la Corporación, clientes internos y externos, Directorio y Asamblea de Socios, mediante la Gerencia General.

En síntesis, el plan de medios busca promover la coordinación y articulación entre los diferentes actores públicos privados de la Región y las instancias de operación de la Corporación a través de:

- a. Generar mecanismos, protocolos y especificaciones de coordinación a través del trabajo de comunicación interna y externa. Lo anterior creado desde el alero de la Corporación o por el apoyo y accionar con entidades o instituciones públicas. Se destacará la sinergia entre empresas.
- b. Difundir tareas o hitos concretos de la Corporación a Fomento Productivo, Consejo Regional, División de Planificación, Análisis y Control de Gestión del Gore, Gabinete Económico.
- c. Mantener un posicionamiento del nombre “Corporación Regional de Desarrollo Productivo” para crear imagen en la ciudadanía.

- d. Orientar a los profesionales de la Corporación sobre el manejo de información para la posterior difusión a medios de comunicación.
- e. Identificar los públicos con quienes se trabaja para generar una comunicación directa, permanente y fluida a través del tiempo. Se diseñará y creará un newsletter para el envío de información a los diversos actores.
- f. Identificar ejes temáticos para la creación de hitos de difusión.
- g. Generar canales abiertos de información, donde autoridades locales y regionales, municipios, instituciones público/privadas puedan entender y conocer a fondo el modelo de gestión.

2.2.4. Unidad de Administración y Finanzas

Responsable: Braulio Poveda C. Contador Auditor, MBA.

Apoyo Administrativo: Marcos Lagos.

Secretaria (Prov. Ranco): Patricia Vera M. Técnica Judicial Universitaria

Apoyo Administrativo (Prov. Ranco): Luis Barrientos.

Encargado informático: Claudio Gómez A. Ingeniero informático

Unidad encargada y autorizada para ejecutar los trámites de contratación y adquisición de bienes y servicios que la Corporación requiera, administrar la contabilidad, contratación de recursos humanos, así como para administrar los recursos materiales que se adquieran, siendo responsable de la recepción, almacenamiento, custodia, control y despacho de bienes y servicios adquiridos y contratados, así como de la gestión oportuna de reaprovisionamiento de aquellas líneas o artículos de inventario de uso generalizado en la Corporación, siempre con la autorización del gerente general. Sus funciones son:

- a. Planificar, organizar, dirigir, controlar, coordinar y ejecutar los procesos de adquisición, almacenamiento, reaprovisionamiento, recepción, custodia, control de inventarios y entrega de bienes y servicios.
- b. Tramitar todo lo relativo a la contratación de recursos humanos.
- c. Tramitar todo lo relativo a la compra y adquisición de bienes y servicios.
- d. Velar porque las compras y adquisiciones se realicen en la forma más ventajosa para la Corporación, tomando en cuenta simultáneamente, factores tales como: precio, calidad, cantidad, especificaciones técnicas, plazos de entrega, garantías y cualquiera otro que se considere pertinente.
- e. Efectuar o gestionar los estudios técnicos indispensables para lograr una adecuada racionalización de la adquisición, almacenaje y suministros de bienes y servicios a corto y largo plazo.

- f. Brindar asesoramiento y asistencia técnica en la materia al Gerente General y Directorio cuando así lo requiera.
- g. Velar por que los procesos de contrataciones, compras y adquisiciones, se ajusten a las leyes y reglamentos vigentes.
- h. Mantener un adecuado Sistema de Control Interno en todas las actividades de la Corporación.

Se articula con el Gerente General mediante:

- a. La preparación anual del plan de compras y adquisiciones.
- b. La confección de presupuesto operacional y de inversión.
- c. La Adjudicación de las contrataciones con base en los topes económicos que se definen en el reglamento.
- d. Elaborar las normas internas que se establezcan todos los pasos que debe seguir toda compra o adquisición de bienes y servicios, desde la determinación de su necesidad, la debida autorización presupuestaria hasta la entrega o recibido conforme.
- e. Velar porque se mantengan actualizados los instrumentos formales relacionados con la gestión de compras y adquisiciones.
- f. Elaborar anualmente un informe que incluya las principales actividades de compras y adquisiciones desarrolladas por la Gerencia General.
- g. Presentación y preparación de la rendición del ejercicio mensual.
- h. Operativizar la solicitud de recursos

2.2.5. Desarrollo Económico Local

Unidad encargada de contribuir al mejoramiento de la competitividad y desarrollo económico local, promoviendo el emprendimiento y la innovación en las mipymes de los ejes de negocios estratégicos de la Región de los Ríos.

Ejecutivo sectorial Agricultura: Alejandro Vásquez, Ing. Agrónomo

Ejecutivo sectorial Turismo: Leonardo Aguilera, Adm. Empresas turismo

Ejecutivo sectorial Pesca: Carlos Torres, Ing. Forestal, ing. Prevención riesgos

Ejecutivo sectorial: Blas Gallardo, Doc. Filosofía

Ejecutivo sectorial: Henry Chaura, Abogado

Funciones de ejecutivos

- a. Promover acciones de integración de intereses en torno a los ejes de negocios priorizados en la economía regional con un enfoque territorial, tales como industrias creativas y del conocimiento, turismo de intereses especiales, agroalimentario, forestal y naval metalmecánico.
- b. Identificar territorialmente ejes de negocios emergentes y nuevas tendencias mercado.
- c. Levantar requerimientos mediante reuniones periódicas realizadas en terreno principalmente y encuentros de trabajo con los profesionales encargados del Fomento Productivo en las respectivas comunas.
- d. Identificar mapa de actores y relaciones de articulación a nivel municipal, regional y nacional.
- e. Fomentar la diversificación productiva local e incremento del valor agregado en las actividades económicas locales.
- f. Consolidar encadenamientos productivos.
- g. Identificar las posibilidades de desarrollo productivo y la generación de proyectos, con el concurso coordinado de los actores locales.
- h. Apoyar los procesos de planificación económica a nivel local.
- i. Consolidar un enfoque territorial integrado y participativo que dinamice la participación de las mipymes en el desarrollo económico local.
- j. Identificar iniciativas estratégicas y vías de financiamiento.
- k. Constituir y fortalecer organizaciones empresariales a nivel local.
- l. Gestionar proyectos, en el marco de programas de desarrollo regionales.
- m. Contribuir a la promoción de los atributos y potencialidades de los territorios para atraer inversiones, negocios y visitantes.

2.2.6. Atracción de inversiones y proyectos estratégicos

Ejecutivo sectorial: Daniel Saldívar G. Ing. Forestal, MBA, Mg. ERNC y EE.

Ejecutivo sectorial: Bruno Burgos V. Ing. Civil

Ejecutivo sectorial: Loreto Lagos. Ing. Comercial

Ejecutivo Sectorial: Rocío Zuloaga. Arquitecto, Mg. Diseño medioambiental

Funciones de la unidad

- a. Unidad encargada de generar entornos de inversión mediante el desarrollo de proyectos movilizadores de tipo estratégico de interés regional.

- b. Facilitar la creación de entornos y condiciones que favorezcan y promuevan la inversión productiva en torno a los ejes productivos regionales y sectores emergentes.
- c. Articular acciones de trabajo en conjunto con servicios e institucionalidad asociada a la implementación y desarrollo de proyectos estratégicos de interés regional.
- d. Identificación y evaluación estratégica de prioridades y proyectos de interés regional.
- e. Gestionar la contratación de estudios y consultorías, términos de referencias y aspectos legales.
- f. Formular y gestionar el uso de instrumentos e incentivos y apoyar los proyectos estratégicos de interés regional, facilitando las decisiones de localización de actividades económicas.
- g. Promover el desarrollo territorial y atracción de inversiones mediante una planificación que entregue los soportes de infraestructura y servicios adecuados a las comunas de la región.
- h. Apoyo al equipo FIC en la gestión estratégica de la innovación y en el análisis de coherencia de la inversión pública y privada con las prioridades estratégicas regionales definidas en materia de innovación regional para la competitividad.
- i. Identificación de oportunidades de convenios y proposición de esquemas de asociación regional para la captación y gestión efectiva de recursos adicionales en materia de innovación regional.
- j. Identificación y evaluación estratégica de prioridades y proyectos de innovación regional.
- k. Gestionar la contratación de estudios y consultorías, términos de referencias y aspectos legales.
- l. Formular y gestionar el uso de instrumentos e incentivos y asesorar en la creación de servicios de apoyo al desarrollo productivo dirigidos a facilitar las decisiones de localización de actividades económicas y de innovación, y a acortar la brecha de encadenamientos productivos entre la micro, pequeñas y medianas empresas existentes.

Se articula con

- a. División de Planificación y Desarrollo Regional.
- b. Servicios públicos MOP, CONAF, CORFO, BBNN, MINAGRI, ECONOMÍA.
- c. Municipios

2.2.7. HUB Los Ríos

Gerente HUB: Marcela Osorio V. Geógrafo, Mg. Planificación Territorial

Ejecutivo sectorial: Ronald Miranda V. Ing. Civil Industrial

Ejecutivo sectorial: Pamela Lorca V. Contador Auditor

Unidad que tiene por objetivo principal ser el nexo entre las empresas regionales y los desarrolladores tecnológicos, dinamizando la generación de investigación e innovación orientada a desafíos en común, asesorando a toda actividad económica que demande soluciones tecnologías y/o servicios avanzados para satisfacer sus necesidades productivas.

Se coordina y complementa con la red de gestores tecnológicos para la puesta en marcha de acciones conjuntas que favorezcan el encuentro de las empresas con los investigadores y la transferencia de conocimiento y tecnología. Su misión es asegurar la interrelación entre los actores del sistema regional de innovación.

Sus principales funciones son:

- a. Promover las interrelaciones y las asociaciones estables y duraderas de los actores regionales del ecosistema regional de innovación.
- b. Asegurar la transferencia de conocimiento y tecnología desde los centros generadores a las empresas de la Región.
- c. Apoyar la conformación o empaquetamiento de servicios avanzados, integrando las empresas regionales de distinto tamaño y los investigadores regionales.
- d. Impulsar la innovación en la cadena de valor de las actividades tradicionales de la región (como alimentos, turismo, naval, forestal) integrando a los productores en la generación de conocimiento e incentivando su asociatividad en base a la experimentación y el desarrollo de proyectos conjuntos.

Se articula con:

Emprendedores, Empresas, Profesionales, Universidades, Centros de Investigación, Inversionistas, Proveedores de Servicios, y el Sector Público principalmente.

2.2.8. Unidad de Fomento Productivo

Ejecutivo centro emprendimiento: Mauricio Rodríguez A. Ing. Adm. Empresas.

El Centro Regional de Apoyo al Emprendimiento e Innovación presta atención a aproximadamente 300 a 400 emprendedores y empresarios en la comuna, mediante asesorías de postulación al mercado público, capital semilla empresa y emprendimiento, iniciativas de desarrollo de mercados e iniciativas de desarrollo territorial.

Mantiene vínculos de trabajo directo en emprendimiento y fomento productivo con organismos tales como SERCOTEC, SENCE, CONADI, SENADIS, FOSIS, PRODEMU y Consejo de la Cultura, además de brindar apoyo en ChileCompra.

Se mantiene un trabajo articulado y un fuerte vínculo con las Municipalidades de Panguipulli, Corral, Mariquina, Máfil, Paillaco y destacando Los Lagos.

Funciones

- a. Capacitar mediante charlas y talleres para la gestión de microempresas
- b. Proporcionar acceso a nuevas redes e instrumentos de financiamiento público
- c. Apoyar en la generación de planes de negocios, capital semilla empresa y emprendimiento, iniciativas de desarrollo de mercados e iniciativas de desarrollo territorial.
- d. Asesorar en la postulación al mercado público.
- e. Sostener vínculos de trabajo directo en emprendimiento y fomento productivo con Municipios, y organismos tales como SERCOTEC, SENCE, CONADI, SENADIS, FOSIS, PRODEMU y Consejo de la Cultura.

2.2.9. Unidad de inversión en comunas

Funciones de la unidad

- a. Fortalecer desde la Corporación y en conjunto con la asociación de municipios, municipios y gobierno Regional, la inversión regional a través del apoyo en la generación de proyectos estratégicos en las comunas, identificación de la cartera de proyectos postulada al FNDR para el proceso presupuestario 2015-16 y la elaboración de iniciativas nuevas para las comunas que requieran un mayor apoyo profesional y/o sectores de interés provincial o regional.
- b. Mejorar la calidad de la inversión, a través del fortalecimiento y apoyo profesional a los equipos técnicos municipales, traspasando las competencias necesarias para la autogestión de sus iniciativas.
- c. Promover el desarrollo local y atraer inversión entregando un soporte de infraestructura y servicios adecuados a las comunas de la región.
- d. Crear a corto plazo una cartera de proyecto que tienda al desarrollo de infraestructura adecuada y recomendada para su ejecución en cada comuna.

Se articula con

División de Planificación y Desarrollo Regional, Municipios y Asociación de municipios, mediante la interacción continua y permanente, apoyo y coordinación del equipo de trabajo.

La unidad de encuentra sin presupuesto y sin operaciones transitoriamente desde el 28 de febrero 2021

2.3. Personal, perfil, tipo de contrato y remuneración asociada

	NOMBRES	CALIFICACION PROFESION O FORMACION	CARGO	TIPO CONTRATO	FECHA INGRESO	FECHA TERMINO	REMUNERACIÓN	
							BRUTA	LÍQUIDA
1	Aguilera Orellana Leonardo Enrique	Administrador de Empresas de Turismo	Ejecutivo	Código del Trabajo	15-05-2019	Indefinido	1.700.000	1.348.632
2	Barrandeguy Haro Miguel Fernando	Egresado de Mecánica Automotriz	Chofer y Estafeta	Código del Trabajo	01-01-2016	Indefinido	819.622	510.386
3	Barrientos Reyes Luis Patricio	Egresado enseñanza media	Estafeta, auxiliar de aseo y apoyo a la gestión administrativa	Código del Trabajo	18-01-2016	Indefinido	700.000	566.650
4	Beroiza Irureta Ángel Andrés	Administrador de Empresas de Turismo	Gerente General	Código del Trabajo	11-06-2018	Indefinido	4.260.000	3.496.852
5	Burgos Vásquez Bruno Milton	Ingeniero Civil en Obras Civiles	Ejecutivo de Competitividad, Fomento e Innovación.	Código del Trabajo	01-03-2016	Indefinido	1.781.165	1.148.577
6	Lagos Alvarado Loreto Charlene	Ingeniero Comercial	Ejecutivo de Competitividad, Fomento e Innovación.	Código del Trabajo	01-03-2019	Indefinido	-	-
7	Lagos Escalona Teresa Marlenne	Secretaria de Gerencia Bilingüe Inglés-Español	Secretaria	Código del Trabajo	01-03-2011	Indefinido	854.738	693.239
8	Lagos Iribarra Marco Antonio	Ingeniero en Administración General y Técnico en Contabilidad.	Apoyo Administración	Código del Trabajo	01-05-2019	Indefinido	820.000	524.454

9	Miranda Bahamondes Ronald Braulio	Ingeniero Civil Industrial	Ejecutivo	Código del Trabajo	01-03-2020	31-12-2020	2.000.000	1.525.173
10	Osorio Venegas Marcela del Pilar	Geógrafo, Mg. Planificación Territorial	Ejecutiva de Competitividad, Fomento e Innovación	Código del Trabajo	01-03-2011	Indefinido	3.128.260	2.520.405
11	Peña Vásquez Bárbara Andrea	Técnica de nivel superior en Turismo	Apoyo a ejecutivos	Código del Trabajo	01-10-2020	30-11-2020	2.727.640	2.156.251
12	Poveda Coronado Braulio Alexis	Contador Auditor, MBA	Administración y Finanzas	Código del Trabajo	01-03-2011	Indefinido	1.723.632	1.256.469
13	Rodríguez Ahumada Mauricio Andrés	Ingeniero Comercial	Encargado Centro Regional de Apoyo Empr. e Innovación	Código del Trabajo	16-09-2015	Indefinido	1.550.000	1.241.141
14	Saldívar Guerrero Esteban Daniel	Ingeniero Forestal, MBA, Mg. ERNC y EE.	Ejecutivo de Competitividad, Fomento e Innovación	Código del Trabajo	01-03-2011	Indefinido	3.128.260	2.391.239
15	Torres Silva Carlos Alberto	Ingeniero Forestal y Técnico en Prevención de Riesgos	Ejecutivo	Código del Trabajo	01-05-2009	Indefinido	1.700.000	1.315.346
16	Vásquez Muñoz Jorge Alejandro	Ingeniero Agrónomo	Ejecutivo	Código del Trabajo	01-05-2019	Indefinido	1.700.000	1.348.632
17	Vera Márquez Patricia Mercedes	Técnica Judicial Universitaria	Secretaria	Código del Trabajo	01-08-2016	Indefinido	688.702	559.502

18	Villegas Osorio María José	Periodista	Encargada de Difusión y Posicionamiento Comunicacional	Código del Trabajo	01-02-2012	Indefinido	1.327.533	862.371
19	Zuloaga Rodríguez Rocío Melisa	Arquitecta	Ejecutiva	Código del Trabajo	01-05-2019	Indefinido	2.000.000	1.590.694
20	Barría Salas Gloria Valeska	Ingeniero Constructor	Asesoría profesional a la Corporación, específicamente en el estudio "Diagnóstico, fortalecimiento apoyo a comunas en iniciativas etapa III" (Código BIP 30485004-0)	Honorarios	14-02-2019	28-02-2021	\$ 1.777.778	
22	Barriga Monje Nicole Fernanda	Ingeniero Constructor	Asesoría profesional a la Corporación, específicamente en el estudio "Diagnóstico, fortalecimiento apoyo a comunas en iniciativas etapa III" (Código BIP 30485004-0)	Honorarios	04-05-2020	28-02-2021	\$ 1.555.556	
23	Chaura Briones Henry Lorenzo	Licenciado en Ciencias Jurídicas y Sociales	Asesorar al Centro Regional de Apoyo al Emprendimiento e Innovación en las áreas de atracción de inversiones y proyectos estratégicos de la Corporación. Apoyo profesional en la formalización de empresas,	Honorarios	17-06-2019	28-02-2021	\$ 1.610.000	

			<p>constitución de cooperativas y otros afines que lleven adelante los usuarios del Centro Regional de apoyo al emprendimiento e innovación. Atención de usuarios del Centro entregando asesoría profesional. Efectuar coordinaciones intersectoriales para el fomento productivo, innovación emprendimiento, mejoramiento de la competitividad y desarrollo económico local de acuerdo a las directrices que le entregue la Corporación.</p>					
24	Gallardo Vidal Blas Hernán	Doctor en Filosofía	<p>Apoyar técnica y administrativamente a la Corporación, en la elaboración de iniciativas vinculadas al programa de gestión territorial para zonas rezagadas de la Subsecretaría Desarrollo Regional y Administrativa, acordes con las</p>	Honorarios	01-10-2017	28-02-2021	\$ 1.610.000	

			prioridades regionales y necesidades del territorio.					
26	Gómez Almendras Claudio Andrés	Ingeniero en Informática	Asesor Informático	Honorarios	01-10-2017	28-02-2021	\$ 977.900	
27	Hacín Seitz Yamil Enrique	Ingeniero Civil Industrial	Asesoría profesional a la Corporación, específicamente en el estudio "Diagnóstico, fortalecimiento apoyo a comunas en iniciativas etapa III" (Código BIP 30485004-0)	Honorarios	02-01-2019	28-02-2021	\$ 1.555.556	
28	Lorca Vidal Pamela Carolina	Contador Auditor	Asesoría Profesional a la Corporación, específicamente en el Centro Regional de Apoyo al Emprendimiento e Innovación.	Honorarios	01-10-2017	28-02-2021	\$ 977.900	
29	Martinez Muñoz Erwin Mauricio	Ingeniero en Gestión Forestal, Magíster en Gestión Ambiental	Asesoría profesional a la Corporación, específicamente en el estudio "Diagnóstico unidad piloto para la administración regional de áreas silvestres" (Código BIP 40009223-0)	Honorarios	01-04-2020	31-12-2020	\$ 1.316.666	
30	Pichaud Araya Christopher Alexandre	Ingeniero Civil en Obras Civiles	Asesoría profesional a la Corporación, específicamente en	Honorarios	18-11-2019	28-02-2021	\$ 1.666.667	

			el estudio "Diagnóstico, fortalecimiento apoyo a comunas en iniciativas etapa III" (Código BIP 30485004-0)					
32	Tacon Clavain Alberto	Licenciado en Biología, Magíster en Desarrollo Rural.	Asesoría profesional a la Corporación, específicamente en el estudio "Diagnóstico unidad piloto para la administración regional de áreas silvestres" (Código BIP 40009223-0)	Honorarios	01-04-2020	31-12-2020	\$ 1.600.000	
33	Valenzuela Risco Lily Maribel	Abogado	Asesor Jurídico	Honorarios	27-08-2018	28-02-2021	\$ 805.000	

2.4. Concursos públicos realizados para la contratación de personal

Durante el trimestre comprendido entre 01 de enero y el 31 de marzo de 2021, no se han realizado concursos para la contratación de personal.

3. Licitaciones y contrataciones públicas efectuadas trimestre 01 de enero-31 de marzo 2021

Materia a contratar	Fecha inicio licitación	Fecha cierre licitación	Estado	Adjudicatario	Monto	Fecha inicio contrato	Fecha fin contrato
Estudio Biológico-Pesquero para el Manejo Sustentable y Sostenible de la Sierra en la Región de Los Ríos	30-11-2020	29-12-2020	Adjudicada	Centro de Investigación en Recursos Naturales HOLON SPA	\$ 50.000.000	15/4/2021	15/4/2023

4. Ejecución presupuestaria al 31 de marzo de 2021

ESTUDIO PROGRAMA O PROYECTO	PRESUPUESTO APROBADO	PRESUPUESTO TRASFERIDO	PRESUPUESTO RENDIDO
Operación y Gobernanza 2020	620.000.000	620.000.000	604.119.524
FNDR			
Construcción Teatro de las Artes de Panguipulli	1.495.997.349	700.000.000	274.766.829
Estudio biológico - pesquero para el manejo sustentable y sostenible de la sierra	50.000.000	50.000.000	0
Diagnóstico, fortalecimiento apoyo a comunas en iniciativas etapa III	150.000.000	150.000.000	150.000.000
Seguimiento planes de manejo en AMERB.	100.000.000	100.000.000	82.640.000
Estrategia de electromovilidad para el transporte público en la región de Los Ríos.	80.000.000	80.000.000	25.000.000
Manejo y gestión del espacio marino costero de la región de Los Ríos.	175.000.000	175.000.000	51.071.995
Diagnóstico unidad piloto para la administración regional de áreas silvestres.	100.000.000	100.000.000	35.854.573
Diagnóstico humedal Trumao, Provincia del Ranco, Región de Los Ríos	100.000.000	100.000.000	40.000.000
Cofinanciamiento para la denominación productiva en la región de Los Ríos	80.000.000	80.000.000	15.000.000
FIC 2015			
Plan maestro de gestión del parque nacional Puyehue y su área de influencia	60.000.000	60.000.000	45.000.000
FIC 2016			
Diagnóstico estudio de prefactibilidad de parque tecnológico de Los Ríos	80.000.000	80.000.000	80.000.000
FIC 2017			
Generación de estadísticas económicas territoriales de nivel comunal.	65.000.000	65.000.000	65.000.000

Plan y protocolo de transferencia para el manejo productivo y comercial del Maqui	60.000.000	60.000.000	60.000.000
Modelo de gestión comunitario y piloto de transferencia para comunidades costeras de Corral en torno al manejo de bosques de la Reserva Costera Valdiviana.	30.000.000	30.000.000	30.000.000
Plan de mejoramiento de la productividad y competitividad de los productos regionales derivados de la manzana.	35.000.000	35.000.000	35.000.000
Agregación de valor y encadenamiento productivo en base a un producto termal especializado.	25.000.000	25.000.000	25.000.000
Desarrollo de una base genética híbrida de Roble x Raulí para establecimiento de plantaciones comerciales de alta productividad y valor de bosque nativo.	55.000.000	55.000.000	46.750.000
Propuesta y manejo de bosque nativo para diferentes alternativas comercialización de madera	30.000.000	30.000.000	30.000.000
Plan Maestro infraestructura área amortiguación, sector Cordón Caulle, P.Nacional Puyehue.	30.000.000	30.000.000	30.000.000
Aplicación de nuevas estrategias metodológicas para la actualización de la zonificación territorial sustentable del PN Villarrica y PN Puyehue.	30.000.000	30.000.000	30.000.000
Plan de gestión innovadora para la administración y seguimiento de actividad de pesca recreativa en la Región de Los Ríos.	30.000.000	30.000.000	30.000.000
Valorización de residuos, identificando alternativas de uso para nuevas líneas de negocio en la Industria Cervecera.	25.000.000	25.000.000	25.000.000
Implementación de un piloto de uso directo de geotermia con enfoque productivo para la zona cordillerana de la Región de Los Ríos.	60.000.000	60.000.000	21.000.000
Desarrollo de ingredientes apícolas Premium para la generación de productos con valor agregado en la industria de alimentos, cosmética y farmacéutica.	65.000.000	65.000.000	26.000.000
Plan de zonificación edafoclimática para el cultivo del lúpulo en la región de Los Ríos.	55.000.000	55.000.000	16.500.000
Diseño estratégico de un modelo de aceleración para la innovación en empresas regionales.	30.000.000	30.000.000	30.000.000
Plan de mejora turística de Mehuin, en circuito turístico costero de la región de Los Ríos.	30.000.000	30.000.000	30.000.000
FIC 2020			
Reactivación del sector agroalimentario.	100.000.000	100.000.000	0
TOTAL	3.765.997.349	2.970.000.000	1.853.702.921

5. Cartera de proyectos y productos asociados 2021

NOMBRE PROYECTO	ESTADO ACTUAL	OBSERVACIONES TÉCNICAS	AVANCES SEGÚN PROGRAMACIÓN	FECHA PRIMERA TRANSFERENCIA	TÉRMINO CONVENIO GORE	MONTO	EJECUTOR
Plan maestro de gestión del parque nacional Puyehue y su área de influencia. (IDI 30400380)	EN EJECUCIÓN Estudio de título adjudicado Barrera, Fernandez y Compañía Ltda Se solicitó vía oficio a CBR, la posibilidad de que se dé una facilidad para efectuar estudios	Sin Observaciones	Estudio presenta retraso en entrega de productos debido a cierre temporal de CBR, lo cual ha dificultado el cierre del mismo. Presupuesto para Cartografía y Monumentación	23/10/2015	31/6/2019 31/12/2020 31/12/2021	\$ 60.000.000 \$ 8.888.888 \$ 24.000.000	Primera Licitación: Torres Consultores Segunda Etapa adjudicación directa estudio de título Tercera Etapa adjudicación de cartografía y monumentación.
Desarrollo de ingredientes apícolas premium para la generación de productos con valor agregado en la industria de	EN EJECUCIÓN Primer informe de avance aprobado, presentación del	Actividad de lanzamiento realizada. También se hizo un ajuste metodológico	Comisión técnica del informe N° 1 se reprogramó y se realizó finalmente el 20 de Noviembre. No ha sido necesario reprogramar	7/3/2018	25/6/2020	\$ 65.000.000	Universidad Austral de Chile
Plan de Zonificación Edafoclimática para el Cultivo del Lúpulo en la Región de Los Ríos. (IDI 40001371)	EN EJECUCIÓN Estudio en proceso de ejecución. Lanzamiento realizado el 27/09/2019 en la Estación de Innovación territorial de Máfil. Primer informe de avance presentado y aprobado.	Cambio en equipo técnico (Jefe de Proyecto)	Sin observaciones, desarrollo fenológico según época de plantación. Sí se requiere replante en patio de "Vivanco", ya que por condiciones edafoclimáticas, no tuvo el mismo prendimiento que patio de Estación de Innovación Territorial de Máfil.	7/3/2018	6/25/2020	\$ 55.000.000	Universidad Austral de Chile
Implementación de un piloto de uso directo de geotermia con enfoque productivo para la zona cordillerana de la Región de Los Ríos. (IDI 30486383)	EN EJECUCIÓN Se encuentran aprobados tanto el informe 1 que dice relación con la caracterización geológica del territorio, como el informe 2 de descripción social.	Los primeros dos productos se encuentran sin observaciones técnicas	Debido a las contingencias ocurridas hasta el momento solo se han presentado los dos primeros productos lo que implica de un 30% de avance.	28/11/2017	31/10/2020 31/10/2021	\$ 60.000.000	CEGA, Universidad de Chile
Diagnóstico fortalecimiento apoyo a comunas en iniciativas Etapa III. (IDI 430485004)	En ejecución	sin observaciones	Coordinación de equipo se realiza vía remota. Hasta el momento operativa. Mayores retrasos se producen de parte de entrega de información de municipios.	11/19/2018	19/11/2020 31/07/2021	\$ 150.000.000	CONTRATACION PROFESIONALES
Transferencia cofinanciamiento para la denominación productiva (Bienes Club). (IDI 40006567)	En ejecución	1. FINANCIAMIENTO RANCO DISEÑO \$ 15.000.000 2. FINANCIAMIENTO NIMBUS \$ 14.636.800	Proyectos suspendidos a consecuencia de COVID-19. Se estima reprogramar convocatoria y convenio general de Bienes Club.	30/10/2019	31/10/2020 31/05/2021	\$ 80.000.000	NO APLICA
Diagnóstico humedal de Trumao, Provincia del Ranco (IDI 30483614-0)	En ejecución		No hay actividades postergadas pero por contingencia del COVID todas las actividades de convocatoria que estaba programadas para la primera etapa se realizarán posterior al mes de agosto.	30/10/2019	30/6/2021	\$ 100.000.000	EDAFICA SPA

Manejo y Gestión del Espacio Marino y Costero de la Región de Los Ríos (IDI 40006560)	En ejecución		No hay actividades postergadas pero por contingencia del COVID todas las actividades de convocatoria que estaba programadas para la primera etapa se realizarán posterior al mes de agosto.	24/9/2019	24/9/2022	\$ 175.000.000	Centro Transdisciplinario de Estudios Ambientales y Desarrollo Humano Sostenible, UACH
Estrategia de Electromovilidad para Transporte Público en la región de Los Ríos (IDI 40008959)	En ejecución	Se esta trabajando en la primera etapa en la recopilación de antecedentes, el primer avance esta programada para junio.	-	24/9/2019	24/09/2020 31/10/2021	\$ 80.000.000	Centro Mario Molina
Diagnóstico Unidad Piloto para la administración regional de Áreas silvestres (IDI 40009223)	En ejecución		No hay actividades postergadas pero por contingencia del COVID todas las actividades de convocatoria que estaba programadas para la primera etapa se realizarán posterior al mes de agosto.	24/9/2019	24/9/2021	\$ 100.000.000	CONTRATAACION PROFESIONALES
Actualización seguimiento de áreas de manejo en la región. (IDI 40014129)	Finalizado	Con fecha 22 de marzo del 2021 es ingresado el informe final, junto a las Resoluciones dictadas por Subpesca pendientes, completando la aprobación de los 31 estudios de seguimientos AMERB solicitados por contrato.		24/9/2019	31/5/2021	86.800.000	BITECMA
Diagnostico y caracterización de la extracción ilegal en áreas de manejo (AMERB) en la región de Los Ríos (IDI 40014129)	Finalizado	Con fecha 15 de diciembre es ingresado el informe final del estudio. Con fecha 23 de diciembre del 2020 se realiza la presentación del informe, el que es aprobado sin observaciones por la contraparte técnica.		24/9/2019	31/1/2021	13,200,000	HOLON SPA
ESTUDIO BIOLÓGICO - PESQUERO PARA EL MANEJO SUSTENTABLE Y SOSTENIBLE DE LA SIERRA EN LA REGIÓN DE LOS RÍOS (IDI 40019424)	En ejecución	Con fecha 15 de abril de 2021, se da inicio a la ejecución del estudio				50,000,000	HOLON SPA