

ORD. 12

ANT: ORD GR N°1739

MAT: "Adjunta información solicitada".

VALDIVIA, 20 de marzo de 2017

DE : GONZALO ESPINOZA PEREZ  
GERENTE GENERAL  
CORPORACIÓN REGIONAL  
DE DESARROLLO PRODUCTIVO DE LOS RÍOS

A : LORENA KIESSLING SALAS  
JEFE DE DIVISIÓN ANÁLISIS Y CONTROL DE GESTIÓN

Junto con saludarla muy cordialmente, y en virtud de la solicitud de información realizada mediante ORD GR N°1739, se adjunta planificación anual de la Corporación, requerimientos de personal y su perfiles, número de cargos, concursos de contratación de personal y sus resultados, número de profesionales contratados con descripción de funciones y remuneraciones asociadas, transferencias y ejecución presupuestaria; licitaciones e indicadores de gestión con cierre al día 30 de junio de 2016.

Desde ya, reciba mis más cordiales saludos.



  
GONZALO ESPINOZA PEREZ  
GERENTE GENERAL  
CORPORACIÓN REGIONAL DE DESARROLLO PRODUCTIVO  
REGIÓN DE LOS RÍOS

GEP/ESG/tlc

**Planificación anual**  
**Cierre de ejecución al 30 de junio de 2016**



**Licitaciones e indicadores de gestión**

Cierre de ejecución al 30 de junio de 2016



Elaboración Declaración de Impacto Ambiental (DIA) proyecto Construcción de Infraestructura etapa 1 Reserva Nacional Mocho Choshuenco - Región de Los Ríos	Elaboración de la Declaración de Impacto Ambiental, Construcción de Infraestructura etapa 1, Reserva Nacional Mocho Choshuenco Región de Los Ríos, basado en los términos establecidos en la Ley número 19.300 de bases Generales del Medio Ambiente, normativa de carácter reglamentario, para efectos de su presentación ante el Servicio de Evaluación Ambiental.	Ausencia de información asociada a la implementación de infraestructura de en Mocho Choshuenco	Declaración de Impacto ambiental aprobada	CONAF - GORE	19/10/2012	31/10/2016	Finalizado asesorías profesionales	Panguipulli, Los Lagos y Futrono.	\$ 2.850.000.-	Estrategia Regional de Desarrollo; Desarrollo Territorial Integrado y Sustentable; Gestión y Cooperación Internacional; Protección y Promoción de la Identidad Patrimonial. Política Regional de Turismo.
Estudio de identificación de área de uso público de la Reserva Nacional Mocho Choshuenco	Contar con un estudio de ltitulos actualizado y preciso de las propiedades fiscales y particulares involucradas en la zona de uso público de la Reserva Nacional Mocho Choshuenco, incorporando la materialización de los límites del predio particular del Club Andino y del predio fiscal destinado al Ejército, insertos en la Reserva que permita generar información de interés estratégico para el fomento a la inversión en el territorio del Mocho Choshuenco.	Ausencia de información asociada a la implementación de áreas de uso público en Mocho Choshuenco	Estudio y actualización de ltitulos de todas las propiedades involucradas en la zona de uso público de la Reserva Nacional Mocho Choshuenco.	GORE CONAF BBNB SERNATUR CLUB ANDINO MUNICIPIOS DE LOS LAGOS, FUTRONO Y PANGUIPULLI	19/10/2012	31/10/2016	Finalizado GEOMEVAL Topografía y Cartografía.	Panguipulli, Los Lagos y Futrono.	\$ 6.111.111	Estrategia Regional de Desarrollo; Desarrollo Territorial Integrado y Sustentable; Gestión y Cooperación Internacional; Protección y Promoción de la Identidad Patrimonial. Política Regional de Turismo.
Estudio Intensidad de Uso para la Reserva Nacional Mocho Choshuenco	Medir la Intensidad de uso público de las áreas de desarrollo de la Reserva Nacional Mocho Choshuenco.	Ausencia de información asociada a la implementación de áreas de uso público en Mocho Choshuenco	Estudio de capacidad de carga e intensidad de uso para las áreas de uso público.	CONAF, BBNB, SERNATUR	19/10/2012	31/10/2016	Finalizado Universidad Católica de Temuco	Panguipulli, Los Lagos y Futrono.	\$ 13.600.000	Estrategia Regional de Desarrollo; Desarrollo Territorial Integrado y Sustentable; Gestión y Cooperación Internacional
Estudio de prefactibilidad energética Reserva Nacional Mocho Choshuenco	Proporcionar los argumentos preliminares que sustenten realizar o descartar un posterior estudio de diseño de instalación de una micro central hidroeléctrica en el territorio de la Reserva Nacional Mocho Choshuenco, es decir, esta asesoría implica recolectar datos preliminares en cuanto a posibilidad de instalación y de potencia estimada para el aprovechamiento energético del área, los cuales servirán como fundamento para realizar un posterior estudio de prefactibilidad.	Ausencia de información asociada a la implementación de energética en Mocho Choshuenco	Estudio que permita determinar y/o fundamentar la factibilidad de la instalación de una micro central hidroeléctrica en la Reserva.	GORE-CONAF	19/10/2012	31/10/2015	Finalizado Metalúrgica Germania	Panguipulli, Los Lagos y Futrono.	\$ 341.000	Estrategia Regional de Desarrollo; Desarrollo Territorial Integrado y Sustentable; Gestión y Cooperación Internacional; Protección y Promoción de la Identidad Patrimonial. Política Regional de Turismo.
Diseño Plan de infraestructura pública de la RN MCH	Diseñar un proyecto de arquitectura en la Reserva Nacional Mocho Choshuenco, con especificaciones técnicas detalladas para la guardería, centro de visitantes, terrazas, mirador tipo. Además de justificación de cálculo estructural, proyecto sanitario completo y proyecto eléctrico completo.	Ausencia de proyectos asociados a la implementación de infraestructura de uso público en Mocho Choshuenco	Diseño léonico, para dotar a la Reserva de infraestructura administrativa y de apoyo.	GORE-CONAF	19/10/2012	31/10/2016	Finalizado Pablo Cisternas Arquitecto (asesoría profesional)	Panguipulli, Los Lagos y Futrono.	\$7.800.000	Estrategia Regional de Desarrollo; Desarrollo Territorial Integrado y Sustentable; Gestión y Cooperación Internacional; Protección y Promoción de la Identidad Patrimonial. Política Regional de Turismo.
Diseño de senderos y rutas turísticas en la RN MCH	Definición de los lugares de emplazamientos e infraestructura, elaboración de TDR para bases de licitación de Infraestructura, supervisión proyecto de diseño, visitas en terreno, asesoramiento en el proceso de aprobación del proyecto de diseño de infraestructura, definición de emplazamientos, senderos, miradores y cartografía específica, elaboración TDR proyecto factibilidad energética, elaboración TDR proyecto de ubicación y estimación de costos para proyectos Infraestructura y senderos.	Ausencia de proyectos asociados a la implementación de instalaciones de uso público en Mocho Choshuenco	Definición de puntos y senderos que cumplan con criterios de belleza escénica, accesibilidad, recursos y atractivos naturales de intereses turístico, así también sentar los términos de referencia para la materialización de ellos en la Reserva.	CONAF	19/10/2012	31/10/2016	Finalizado Fernando Martínez Arquitecto (Contratación Asesoría Profesional)	Panguipulli, Los Lagos y Futrono.	\$7.000.000	Estrategia Regional de Desarrollo; Desarrollo Territorial Integrado y Sustentable; Gestión y Cooperación Internacional; Protección y Promoción de la Identidad Patrimonial. Política Regional de Turismo.

Monitoreo de flora y fauna	Complementar la información que se posee de la Reserva del Mocho Choshuenco, con el objetivo de potenciar el turismo en dicha zona, a través del monitoreo de la flora y fauna, así como también de la zonificación de senderos. Además realizar un inventario de biodiversidad de flora y fauna asociada a 6 senderos ubicados en la reserva Mocho Choshuenco, para lo cual, se utiliza como base en los antecedentes recopilados en terreno via inventarios, tanto forestales como de fauna, así como también de fotografías.	Ausencia de información ambiental asociada a la implementación de infraestructura de en Mocho Choshuenco	Contar con información, traducida en monitoreo e inventario de biodiversidad y zonificación de los senderos en la Reserva Mocho Choshuenco para su conservación y cuidado considerando el valor natural de este.	GORE-CONAF	19/10/2012	31/10/2016	Finalizado Jocelyn Carda Ing. En Conservación de recursos naturales * (Contratación Asesoría Profesional)	Panguipulli, Los Lagos y Futrono.	\$ 1.275.000	Estrategia Regional de Desarrollo; Desarrollo Territorial Integrado y Sustentable; Gestión y Cooperación Internacional; Protección y Promoción de la Identidad Patrimonial. Política Regional de Turismo.
Perfil: construcción y habilitación ASP Mocho Choshuenco	Dolar de Infraestructura para la Reserva Nacional Mocho Choshuenco, para el apoyo de La Corporación Nacional Forestal en sus funciones administrativas de control y fiscalización de manera adecuada.	Ausencia de proyectos asociados a la implementación de instalaciones de uso público en Mocho Choshuenco	Apoyar y mejorar la gestión administrativa y fiscalizadora de CONAF en la Reserva.	GORE- CONAF	19/10/2012	31/10/2016	Finalizado Equipo de apoyo en comunas	Panguipulli, Los Lagos y Futrono.	\$ 564.305.000	Estrategia Regional de Desarrollo; Desarrollo Territorial Integrado y Sustentable; Gestión y Cooperación Internacional; Protección y Promoción de la
Estrategia de Inversión y Marketing en el Destino Mocho Choshuenco y su área de influencia	Elaborar un plan estratégico de inversiones y marketing para el desarrollo turístico del destino Mocho Choshuenco y su área de influencia, basado en los resultados del análisis de la cadena de valor del destino, con el fin de proponer e implementar una visión a largo plazo sobre su desarrollo y posicionamiento turístico.	Necesidad de generar una visión estratégica integrada del Mocho Choshuenco, que permita implementar una agenda de inversiones público privada en torno a ella y su área de influencia	1. Delimitar y definir el área de influencia directa e indirecta del destino Mocho Choshuenco 2. Levantar una línea base de la oferta turística dentro del área de influencia del destino Mocho Choshuenco 3. Recopilar información acerca de los instrumentos de planificación vigentes que poseen relación con el destino Mocho Choshuenco y su área de influencia, estableciendo la injerencia de dichos instrumentos en la gestión del destino. 4. Definir los factores para la competitividad del destino Mocho Choshuenco y su	GORE- MOP-CONAF- SERNATUR- Municipios de Los Lagos, Futrono y Panguipulli	19/10/2012	31/10/2016	En ejecución Proyect Austral	Panguipulli, Los Lagos y Futrono.	\$ 25.500.000	Estrategia Regional de Desarrollo; Desarrollo Territorial Integrado y Sustentable; Gestión y Cooperación Internacional; Protección y Promoción de la Identidad Patrimonial.
Delimitación y Actualización dominio esquiable.	Actualización y delimitación del dominio esquiable en Reserva Nacional Mocho Choshuenco emplazado en las comunas de Los Lagos, Panguipulli y Futrono, con el objetivo de apoyar la conformación de cárteras comunales de inversión en materias de Turismo de Intereses Especiales y en concordancia con los instrumentos de planificación, tanto comunal como regional.		1. Determinar los límites del dominio esquiable en Reserva Nacional Mocho Choshuenco 2. Evaluar el estado del dominio esquiable, con miras hacia la utilización pública de las instalaciones. 3. Determinar la tipología del dominio esquiable, en cuanto a tipos y cantidad de nieve, definición de tramos y tipo de remonte mecánico, así como de las pistas de bajada, de modo de establecer un entorno seguro esquiable. 4. Delimitación de zonas concesionables, para la construcción de infraestructura receptiva, refugios, servicios, cafeterías, comercio relacionado, administración y estacionamientos vehiculares. 5. Realizar cartografía de los límites del dominio esquiable en Reserva Nacional Mocho Choshuenco	GORE- MOP-CONAF- SERNATUR- Municipios de Los Lagos, Futrono y Panguipulli			En ejecución	Panguipulli, Los Lagos y Futrono.	\$ 7.000.000	Política de Turismo, Estrategia Regional de Desarrollo

FIC 2013

ESTUDIO/PROYECTO	OBJETIVOS	BRECHAS QUE ABORDA	RESULTADOS ESPERADOS	CONTRAPARTE	INICIO	TÉRMINO	ESTADO	IMPACTO	MONTO	VINCULACIÓN
Estudio de puesta en valor del Puerto de Corral.	Recopilar, ordenar y establecer en una estructura digital y funcional la totalidad de estudios, planes y programas vinculados a la Bahía del Puerto de Corral, que sirva como base para la búsqueda de la creación de						Finalizado. Etapa 1 "Diagnóstico y Plataforma de Información" Prospección Local Consultores Finalizada	Regional	\$ 5.000.000	

Estudio de Puesta en Valor del Puerto de Corral: Estrategia de Desarrollo para un Sistema Portuario Regional	Establecer una estrategia de desarrollo e inversión público privada en torno al desarrollo portuario territorial asociado al puerto de Corral y su área de influencia territorial como un sistema logístico integrado, que promueva la puesta en valor de un sistema portuario de carácter regional, relevando sus oportunidades, capacidades y potencialidades, estableciendo criterios que permitan planificar y programar una cartera de inversiones que materialicen el desarrollo de distintos proyectos, incorporando aspectos tales como estructura, localización y objetivos, entre otros.	Ausencia de sistematización de información relevante, ausencia de una visión estratégica de un sistema portuario, ausencia de antecedentes económicos, técnicos y estratégicos que permitan viabilizar su implementación	1. Diagnóstico de la realidad actual y un Sistema de Información de la Bahía de Corral que la contenga ordenada y referenciada para uso con acceso público. 2. Estudio de Mercado. 3. Establecer una Estrategia de Desarrollo Portuario a través de un Plan Maestro de Atracción de Inversiones Público-Privada.	GORE UFFLUC y Equipo FIC MOP I. MUNICIPALIDAD DE CORRAL I. MUNICIPALIDAD DE VALDIVIA	08/11/2015	31/08/2016	En ejecución Etapa II: Estrategia de Desarrollo para un Sistema Portuario Regional Aporto Ltda.	Regional	\$ 45.000.000	ERD: Futura Política Regional de Desarrollo Portuario, Infraestructura y Transporte
Plan de desarrollo como estrategia territorial para puesta en valor del paso fronterizo HUAHUM	Definir la situación actual y potencial del paso Hua Hum como Ruta Internacional para el desarrollo productivo del territorio en estudio, a través de la elaboración de un Plan de Desarrollo Territorial, que reconozca las potenciales actividades de servicios turísticos y otras actividades productivas y al Paso Internacional como promotor de iniciativas de desarrollo.	Ausencia de sistematización de información relevante, ausencia de una visión estratégica de paso fronterizo Huahum, ausencia de antecedentes económicos, técnicos y estratégicos que permitan viabilizar su implementación.	1. Definir la situación actual y potencial del paso fronterizo Hua Hum. 2. Generar una propuesta metodológica para la identificación y priorización de las actividades según las características del territorio establecidas en la etapa anterior. 3. Plan de Integración Territorial para desarrollo productivo del territorio.	GORE (DIFLADE, URAI y Equipo FIC) Municipios SERNATUR MOP Aduanas Chile	08/11/2013	30/09/2015	Finalizado Consultor a cargo: Prospección Local Consultores	Panguipulli - Futrono - Los Lagos - Valdivia - Corral	\$ 20.000.000	ERD: GESTIÓN Y COOPERACIÓN INTERNACIONAL ERD: Futura Política Regional de Desarrollo Portuario, Infraestructura y Transporte Política Regional de Turismo
Estudio de reconversión tecnológica: Diseño de prototipo de maquinarias procesadoras de productos del mar para el consumo humano.	Realizar una investigación de mercado que permita identificar la tecnología óptima para agregar valor y diversificar la producción de especies pelágicas para el consumo humano, basado en los requerimientos de los actores claves del sector.	Necesidad de agregar valor a los productos del mar, mediante la implementación de nuevos procesos y tecnologías	1. Definición Modelo de Negocio. 2. Diseño de prototipos. 3. Selección de prototipos para prueba piloto 4. Desarrollo piloto de prototipos.	GORE SUBPESCA SERNAPESCA PRDPA	08/11/2013	30/11/2016	Finalizado Etapa I: Estudio de Mercado, Consultor a cargo: CEDEPESCA	Regional	\$ 6.000.000	Estrategia Regional de Desarrollo Política Regional de Desarrollo Pesquero y Acuicola - PRDPA
Estudio Reconversión Tecnológica Etapa 2: Definición de Prototipo de Maquinaria para la Producción de Sardina Común Orientada al Consumo Humano	Realizar una investigación de mercado que permita identificar la tecnología óptima para agregar valor y diversificar la producción de la sardina común (Strangomera benicki) para consumo humano, basado en los requerimientos de los actores claves del sector.					En ejecución Etapa II: Contratación de profesionales (Marcela Ruiz-Diego Mirandacristian Leal)		\$ 14.000.000		
Estudio de Caracterización de las Áreas de Manejo y Extracción de Recursos Benéficos (AMERB) de la Región de Los Ríos	Desarrollar un estudio de caracterización de las Áreas de Manejo y Extracción de Recursos Benéficos (AMERB) de la Región de Los Ríos, como insumo clave para futuras acciones de repoblamiento y/o acuicultura, usando criterios ambientales, sociales y económicos.	Ausencia de información respecto a planes de repoblamiento y cultivo en AMERB	1. Estudio sobre factibilidad del repoblamiento y cultivo. 2. Recomendaciones de áreas de manejo AMERB aptas para repoblamiento 3. Recomendaciones sobre especies a usar en repoblamiento y cultivo. 4. Recomendaciones sobre mejores sustratos para realizar arrecifes.	GORE SUBPESCA SERNAPESCA PRDPA	08/11/2013	31/12/2015	Finalizado. Consultor a cargo: BITECMA	Regional	\$ 20.000.000	Estrategia Regional de Desarrollo Política Regional de Desarrollo Pesquero y Acuicola - PRDPA
Estudio Caracterización y fomento del desarrollo náutico regional	Potenciar el desarrollo náutico de la Región de Los Ríos, a través de la puesta en valor de sus atributos, ventajas competitivas y capacidades técnicas y de servicios; articulando el deporte náutico con actividades y servicios turísticos, y otros complementarios (transporte, alimentación, recreación, entre otros) con miras hacia el desarrollo estratégico y competitivo para el ámbito del Turismo y de la Navegación, a nivel de mar, ríos y lagos.	Ausencia de sistematización de información relevante, ausencia de una visión estratégica del desarrollo náutico regional, ausencia de antecedentes económico, técnicos y estratégicos que permitan viabilizar la implementación de una agenda de Inversiones de largo plazo	1. Activación de los potenciales regionales en cuanto a Navegación, ya sea a vela, como deportiva o turística. 2. Aumento de Turistas extranjeros y nacionales de alto estándar y potencial de gasto. 3. Abrir oportunidades para la atracción de inversiones regionales en industrias complementarias a las tradicionales regionales. 4. Desarrollo territorial planificado y estratégico de Marinas en los sectores definidos como estratégicos para el desarrollo náutico regional. 5. Posicionamiento a nivel Nacional e Internacional de la región e Los Ríos como territorio náutico para el Pacífico Sur de América y como lugar de entrada a la Patagonia Chilena. 6. Generación de empleos directos e indirectos. 7. Apertura de clústers de servicios asociados a la industria náutica y el turismo asociado.	GORE MOP DOP SERNATUR MUNICIPIOS Armada SERNAPESCA SUBPESCA	24/12/2013	31/01/2016	Finalizado Consultor a cargo: Laboratorio de Estudios Urbanos de la Universidad del Bio Bio	Regional	\$ 76.000.000	ERD: DESARROLLO TERRITORIAL INTEGRADO Y SUSTENTABLE



Estudio Regional oceanográfico y de línea Base de la biodiversidad y recursos pesqueros, de las zonas intermareal, estuarina y marina.	Recopilar la información bibliográfica existente sobre los recursos bentónicos, demersales, pelágicos y biodiversidad marina, así como del componente oceanográfico, de las zonas intermareal, estuarina y marina de la Región de Los Ríos.	Los antecedentes ecológicos de los recursos marinos de valor económico son escasos, y aquellos existentes no usados en la toma de decisiones. Los actores que realizan el aprovechamiento de los recursos marinos no registran adecuadamente la información, generando dificultades en el análisis de tendencias para la definición de líneas de acción de conservación y manejo.	1. Recopilación de información bibliográfica sobre los recursos bentónicos, demersales, pelágicos y biodiversidad marina, así como del componente oceanográfico regional. 2. Determinar brechas de información y requerimientos. 3. Propuesta de términos de referencia para la contratación de la investigación primaria requerida, indicando todas las especificaciones técnicas y científicas necesarias.	GORE SUBPESCA SERNAPESCA PRDPA	24/12/2013	30/04/2015	Finalizado Consultor a cargo: Prospectiva Local Consultores	Regional	\$ 15.000.000	Estrategia Regional de Desarrollo Política Regional de Desarrollo Pesquero y Acuicola - PRDPA
Plan de agregación de valor en el sector forestal.	Diseñar un plan de integración productivo-educacional que permita desarrollar e instalar un proceso de transferencia tecnológica para la agregación y puesta en valor de los conocimientos culturales ancestrales asociados con la elaboración de productos de madera, tanto a partir de la PYME como de nuevos emprendedores regionales, egresados de la Enseñanza Media Técnico Profesional.	Necesidad de integrar el sector educacional al sector productivo forestal, mediante la agregación de valor y emprendimiento	Realizar una adecuada integración productivo-educacional en el sector forestal y de la madera, a través de un modelo de transferencia tecnológica replicable en otras entidades y/o sectores productivos.	GORE MINAGRI MINEDUC	08/11/2013	31/07/2015	Finalizado Consultor a cargo: INFOR Sede Valdivia	Regional	\$ 30.000.000	Política Regional de Desarrollo Silvoagropecuario. ERD: 1. Desarrollo Territorial Integrado y Sustentable. 2. Economía Regional: Capital Humano, Asociatividad e Innovación
Plan de alta especialización para transferencias tecnológicas al sector frutícola local exportador.	Desarrollar un plan sustentable, que a través de un sistema práctico y eficaz, permita a los pequeños y medianos productores de berries, implementar, adaptar y/o adoptar innovaciones y probar nuevas	Bajos niveles de innovación y mejoramiento de productividad y competitividad del sector berries	Contar con una adecuada caracterización del sector y de los aspectos posibles de mejorar que influyan en la producción de berries, a través de un sistema eficaz de transferencia tecnológica que implique la mejora en calidad, dando énfasis a que los procesos de producción sean de forma sustentable.	GORE MINAGRI INDAP PROSAP	08/11/2013	31/12/2015	Finalizado. Consultor a cargo: Global Berries Ltda.	Mariquina, Los Lagos, Lanco, Paillico, La Unión, Río Bueno.	\$ 30.000.000	Política Regional de Desarrollo Silvoagropecuario. ERD: 1. Desarrollo Territorial Integrado y Sustentable. 2. Economía Regional: Capital Humano, Asociatividad e Innovación
Plan de alta especialización para transferencias tecnológicas al sector lácteo.	Desarrollar un plan sustentable, que a través de un sistema práctico y eficaz, que permita a los pequeños y medianos productores, implementar, adaptar y/o adoptar innovaciones en su sistema productivo lechero.	Bajos niveles de innovación y mejoramiento de productividad y competitividad del sector lácteo regional	Contar con un diagnóstico de los aspectos posibles de mejorar que influyan en la producción lechera, mejorando su calidad y dando énfasis a que los procesos de producción sean de forma sustentable, concretándose en un modelo de transferencia tecnológica replicable en otras entidades y/o sectores productivos.	GORE MINAGRI INDAP	08/11/2013	30/10/2015	Finalizado. Consultor a cargo: SAGO S.A.	La Unión, Río Bueno, Paillico, Los Lagos.	\$ 20.000.000	Política Regional de Desarrollo Silvoagropecuario. ERD: 1. Desarrollo Territorial Integrado y Sustentable. 2. Economía Regional: Capital Humano, Asociatividad e Innovación
Plan de mejoramiento de la productividad y competitividad apícola.	Desarrollar y validar un plan para la gestión productiva de los apicultores en la Región que permita establecer las bases para diversificar la actual oferta de productos apícolas con valor agregado, para ser más competitivos y tener una mayor seguridad en la rentabilidad del negocio.	Bajos niveles de innovación y mejoramiento de productividad y competitividad del sector apícola regional	Contar con una adecuada caracterización y puesta en valor del sector apícola en la Región de Los Ríos, a través de un modelo de transferencia tecnológica replicable, buscando con ello la pertinente y exitosa inserción del territorio a la oferta de productos y servicios dentro de la región y fuera de ella.	GORE MINAGRI INDAP PROSAP	08/11/2013	30/09/2015	Finalizado Consultora a cargo: Consorcio de Desarrollo Tecnológico Apícola	Mariquina, Los Lagos, Lanco, Paillico, La Unión, Fultrono, Panguipulli.	\$ 15.000.000	Estrategia Regional de Desarrollo: 1. Desarrollo Territorial Integrado y Sustentable. 2. Economía Regional: Capital Humano, Asociatividad e Innovación
Proyecto de Apoyo Universitario Interdisciplinario al Emprendimiento Innovador en la Comuna de Mafil.	Apoyar y orientar a empresarios y emprendedores de la comuna de Mafil, dedicados principalmente a la producción de hortalizas, en el desarrollo de ideas de negocio y planes de acción, que permitan encadenar y ofrecer sus productos y servicios como respuesta a las necesidades del mercado.	Bajos niveles de productividad, innovación y emprendimiento en el sector hortícola regional	Se busca realizar una adecuada caracterización y puesta en valor del sector agropecuario en la Región de Los Ríos, buscando con ello la pertinente y exitosa inserción del territorio comunal a la oferta de productos y servicios dentro de la región y fuera de ella.	Municipalidad y PRODESAL Mafil	24/12/2013	31/12/2014	Finalizado. Contratación Asesorías Profesionales	Mafil	\$ 7.346.000	Política Regional de Desarrollo Silvoagropecuario. ERD: 1. Inclusión Social y Calidad de Vida: Educación, Salud y Protección Social. 2. Desarrollo Territorial Integrado y Sustentable. 3. Protección y Promoción de
Estudio de puesta en valor del territorio Parque Nacional Puyehue-Región de Los Ríos.	Reconocer y evaluar las potenciales rutas de ingreso y aprovechamiento al Parque Nacional Puyehue a través del territorio de la Región de Los Ríos, creando valor al área protegida por medio de la actividad turística sustentable, y del mismo modo generar una conexión con otras iniciativas de desarrollo estratégico que potencien la articulación de la región, junto con la integración de un circuito birregional en conjunto con la Región de Los Lagos.	Necesidad de integrar el recurso Parque Puyehue, a la red regional de parques	Determinar la factibilidad y ubicación del nuevo acceso vial al Parque Nacional Puyehue a través de la Región de Los Ríos, y en este sentido dar dinamismo al tejido empresarial de las comunas de Lago Ranco y Río Bueno a través de un modelo de gestión sustentable y complementaria al desarrollo del área norte del parque.	GORE CONAF BBNN MOP SERNATUR I. MUNICIPALIDAD DE LAGO RANCO II. MUNICIPALIDAD DE RÍO BUENO	08/11/2013	28/02/2015	Finalizado Consultor a cargo: UNIVERSIDAD CATOLICA DE TEMUCO	Lago Ranco, Río Bueno, (Región de Los Lagos: Puyehue, Puerto Octay)	\$ 20.000.000	Estrategia Regional de Desarrollo Política Regional de Turismo

FIC 2014

ESTUDIO/PROYECTO	OBJETIVOS	BRECHAS QUE ABORDA	RESULTADOS ESPERADOS	CONTRAPARTE	INICIO	TÉRMINO	ESTADO	IMPACTO	MONTO	VINCULACIÓN
------------------	-----------	--------------------	----------------------	-------------	--------	---------	--------	---------	-------	-------------

Centro de transferencia Tecnológica en sectores priorizados.	Estudio para el diseño y evaluación de la instalación de un Centro de Transferencia Tecnológica enfocado en el sector silvopropiario de la Región de los Ríos.	- Las estrategias de difusión de I+D+I de los centros generadores de conocimiento no socializa adecuadamente los resultados del desarrollo científico. - El nivel de colaboración y articulación es poco constante entre los organismos públicos y privados y Las Instituciones de educación superior. - Hay un limitado acceso a información	Se cuenta con un estudio de diseño, factibilidad técnica - económica y de requerimientos para la implementación y funcionamiento de un Centro de Transferencia Tecnológica a nivel regional	GORE - DIPLADE - CRDP - CORE	30/10/2014	30/05/2016	Finalizado	Regional	\$ 30.000.000	Estrategia Regional de Desarrollo - Política Regional de Desarrollo Silvopropiario
Desarrollo e innovación en nuevos productos del Mar.	Desarrollo e innovación de productos pesqueros elaborados para consumo humano directo, con especial énfasis en el procesamiento de algas, e implementación de tecnologías de mínimo proceso para las materias primas, a fin de obtener productos de mayor vida útil, pero con características	- Baja diversificación y desarrollo de mercados para los productos. - Escasa investigación aplicada para el desarrollo de nuevos productos elaborados. - Baja aplicación de tecnologías de proceso para agregar valor. - Déficit de infraestructura y competencias	Se debiera fomentar y respaldar iniciativas para el desarrollo de productos pesqueros elaborados para consumo humano directo, en formatos profesionales con calidad gourmet y premium, y el desarrollo e implementación de tecnologías de mínimo proceso a las materias primas, con el fin de obtener productos de mayor vida útil, pero con características nutricionales y organolépticas similares a la del producto fresco.	GORE SUBPESCA SERNAPESCA PRDPA	30/10/2014	31/12/2017	En ejecución Universidad de Los Lagos	Comunas del borde costero de la Región de Los Ríos (Mariquina, Valdivia, Corral y La Unión)	\$ 70.000.000	Estrategia Regional de Desarrollo
Estudio de Identificación de Áreas y Tecnologías para el Cultivo de Especies Benéficas Marinas	Realizar un estudio de prospección de áreas aptas para el desarrollo del cultivo de especies benéficas nativas en el borde costero de la Región de Los Ríos, e identificación de las tecnologías asociadas a la actividad.	- Baja diversificación y desarrollo de mercados para los productos. - Escasa investigación aplicada para el desarrollo de nuevos productos elaborados. - Baja aplicación de tecnologías de proceso para agregar valor. - Déficit de infraestructura y competencias	1. Levantamiento de las especies de importancia comercial naturales de la zona y cuáles son sus requerimientos durante su ciclo de vida 2. Desarrollar tecnologías de cultivo de especies nativas que permitan una producción económicamente viable en las áreas de estudio determinadas.	GORE SUBPESCA SERNAPESCA PRDPA	30/10/2014	31/08/2017	En ejecución Palma y Vergara Ltda (ODIVERS CHILE)	Comunas del borde costero de la Región de Los Ríos (Mariquina, Valdivia, Corral y La Unión)	\$ 30.000.000	Estrategia Regional de Desarrollo - Política Regional Pesca artesanal
Estudio para el Repoblamiento y/o Cultivo de Especies Nativas en Áreas de Manejo y Extracción de Recursos Benéficos (AMERB) de la Región de Los Ríos	Programa de repoblamiento y cultivo en AMERB, con especies de las cuales se dispone de tecnologías de producción de semillas y cultivos conocidas, tales como: chorito, choro zapalo, almejas, erizos y algas, tales como huiro, joga y peñillo.	La baja biomasa disponible, la constante extracción, sumado a la estrategia de reproducción que presenta la mayoría de los recursos benéficos, hacen difícil la recuperación de los bancos naturales sin una adecuada intervención y manejo de los mismos. Por otra parte, la asignación de áreas de manejo no ha tenido los beneficios esperados para los pescadores artesanales ya que las áreas se	1. Desarrollar tecnologías de cultivo de especies nativas que permitan una producción económicamente viable para asociaciones de pescadores en sus áreas de manejo respectivas. 2. Cerrar brechas de eficiencia y competitividad. 3. Desarrollar la capacidad de gestión acuícola y los sistemas logísticos y de apoyo para los cultivos extensivo, intensivo o semintensivo de especies nativas 4. Asistencia técnica y capacitación a pescadores artesanales, en temas referentes al manejo de larvas, postlarvas, semillas, plántulas 5. Manejo y cuidado de la repoblación y los cultivos.	GORE SUBPESCA SERNAPESCA PRDPA	30/10/2014	31/12/2017	En ejecución Biotecma Ltda.	Comunas del borde costero de la Región de Los Ríos (Mariquina, Valdivia, Corral y La Unión)	\$ 30.000.000	Estrategia Regional de Desarrollo - Política Regional Pesca artesanal

#### FIC 2015

ESTUDIO/PROYECTO	OBJETIVOS	BRECHAS QUE ABORDA	RESULTADOS ESPERADOS	CONTRAPARTE	INICIO	TÉRMINO	ESTADO	IMPACTO	MONTO	VINCULACIÓN
Plan Maestro de infraestructura y puesta en valor del territorio Parque Nacional Villarrica, Región de Los Ríos	Elaborar una iniciativa para el diseño de infraestructura habitante, diseño arquitectónico e ingeniería de infraestructura administrativa y de uso público para el Parque en el territorio de la Región de Los Ríos, bajo el aforo de la priorización de esta Área Silvestre Protegida (ASP) convergiendo la conservación de los recursos naturales y culturales, con un desarrollo sustentable del área protegida.	1.- Actualmente este parque nacional no constituye un producto turístico para la Región de Los Ríos. 2.- Deficiente puesta en valor de las ASP regionales. 3.- Déficit de infraestructura convenientemente desarrollada para entregar una experiencia turística integral al visitante. 4.- Escaso posicionamiento del área sur del parque perteneciente a la Región de Los Ríos. 5.- Bajo nivel del fomento del emprendimiento local en torno al Parque. 6.- nulo aprovechamiento de los recursos naturales del área sur del parque. 7.- nula actualización de esta ASP con otros proyectos	1. Plan maestro y planificación espacial de infraestructura habitante de uso público administrativo. 2. Diseño arquitectónico e ingeniería de infraestructura y proyecto de especialidades 3. Cubicación de infraestructuras diseñadas 4. Declaración de impacto ambiental ( según pertinencia). 5. Estudio de títulos.	CONAF- MOP - SERNATUR- Municipalidad Panguiputi-BBNN-GORE	29/09/2015	29/09/2017	En ejecución Voliani Ingeniería y Negocios Ltda	Panguipulli (directamente) y la Región de Los Ríos (indirectamente)	\$ 40.000.000	- Estrategia Regional de Desarrollo (ERD): Desarrollo Territorial Integrado y Sustentable - Protección y Promoción de la Identidad Patrimonial - Política Regional de Turismo.
Parque Nacional Puyehue Región de Los Ríos: Puesta en Valor a Través de la Actividad Turística Sustentable Etapa II	Reconocer y oficializar antecedentes turísticos, legales y técnicos del Parque Nacional Puyehue en el territorio correspondiente a la Región de Los Ríos, para así precisar la línea base que permita establecer la carta de navegación con miras al desarrollo estratégico de esta Área Silvestre Protegida de manera racional y equilibrada a la par con otras iniciativas de carácter regional.	1.- Actualmente este parque nacional no constituye un producto turístico para la Región de Los Ríos. 2.- deficiente puesta en valor de las ASP regionales. 3.- Déficit de infraestructura convenientemente desarrollada para entregar una experiencia turística integral al visitante. 4.- Escaso posicionamiento del área norte del parque perteneciente a la Región de Los Ríos. 5.- Bajo nivel del fomento del emprendimiento local en torno al Parque. 6.- nulo aprovechamiento de los recursos naturales del área norte del parque. 7.- nula actualización de esta ASP con otros proyectos	1. Estudio de títulos del predio fiscal PN Puyehue y predios privados colindantes 2. Plano final oficial georreferenciado del PN Puyehue 3. Monumentación de vértices georreferenciados de los límites Imaginario del Parque	CONAF- MOP - SERNATUR - Municipalidad de Río Bueno y Lago Ranco - BBNN - GORE	29/09/2015	29/03/2017	En ejecución Torres Consultores Ltda.	Lago Ranco y Río Bueno (directamente). Indirectamente toda la región.	\$ 60.000.000	- Estrategia Regional de Desarrollo (ERD): Desarrollo Territorial Integrado y Sustentable - Protección y Promoción de la Identidad Patrimonial - Política Regional de Turismo.
Estudio Potencialidad de Producción de Biogás para la Producción de Energía Térmica y/o Eléctrica del Relleno Sanitario Los Ríos, Morrompuli	Identificar el potencial de producción de biogás del Relleno Sanitario de residuos sólidos Los Ríos con el fin de evaluar su potencialidad energética para la producción de energía térmica y/o eléctrica, promoviendo así el desarrollo energético regional bajo un compromiso de sustentabilidad, priorizando la diversificación de la matriz energética, potenciando el desarrollo de fuentes alternativas de energía e impulsando políticas regionales de ahorro y	1.- Escaso aprovechamiento del potencial energético del biogás producido en rellenos sanitarios. 2.- Altos costos energéticos. 3.- Demanda creciente de energía	Factibilidad técnica y económica de producción de biogás en relleno sanitario, modelo de negocios, mercado y tecnologías asociadas.	Asociación de Municipios -GORE - Seremi de Energía	29/09/2015	31/03/2017	En ejecución Voliani Ingeniería y Negocios Ltda.	Regional	\$ 20.000.000	Estrategia Regional de Desarrollo (ERD): ECONOMÍA REGIONAL: DESARROLLO TERRITORIAL INTEGRADO Y SUSTENTABLE

Estudio de definición y diseño conceptual de Puerto Seco	Analizar, definir, evaluar y conceptualizar un proyecto de puerto seco o centro logístico en la ciudad de Valdivia, que permita evaluar el desarrollo de una oferta concentrada de infraestructura y de servicios especializados, para atender una amplia gama de necesidades que son inherentes a las operaciones de transporte de mercaderías por carretera: fácil acceso carretero, servicios básicos, naves logísticas, áreas de maniobras, estacionamiento para camiones pesados y buses, servicios de mantenimiento para las unidades de transporte, servicios para los conductores y áreas de seguridad.	Falta de servicios de almacenamiento, transporte, conectividad e integración de servicios complementarios para el transporte de carga y productos para el comercio e industria regional, principalmente en las proyecciones de demanda de transporte que surgen a partir de otros proyectos de inversión en la región, como son obras portuarias y conectividad mediante pasos internacionales.	1. Localización Óptima del Puerto Seco. 2. Definir las características, funciones y condicionantes de un puerto seco en la Región (Comuna, emplazamiento óptimo, marco legal y regulatorio, servicios considerados, diseño de planta y características técnicas); 3. Estudio de mercado que considere servicios ofertados, análisis de la competencia, análisis de la demanda, segmentación de mercado y estimación de la demanda potencial; 4. Análisis de modelos de gestión; 5. Evaluación Financiera: Plan de Inversiones y Estructuras de Financiamiento.	GORE - Ministerio de Transporte y Telecomunicaciones	29/09/2015	31/03/2017	En ejecución Nacional de Deseos de Camiones	Regional	\$ 30.000.000	Estrategia Regional de Desarrollo (ERD); ECONOMÍA REGIONAL; DESARROLLO TERRITORIAL INTEGRADO Y SUSTENTABLE
Programa de Buenas Prácticas en la Producción de Quesos Artesanales en la Región de Los Ríos	Disminuir el riesgo de transmisión de patógenos a humanos, principalmente de Listeria y otros patógenos, al aplicar un sistema de vigilancia integrada en quesos artesanales en la Región de los Ríos.	Los quesos elaborados artesanalmente requieren de programas estrictos de desinfección, estudios microbiológicos tanto en los productos finales, insumos como agua y leche, así como en el ambiente de las plantas de procesamiento. La situación es más compleja en producción de quesos artesanales elaborados en el campo, en proximidad a los animales rumiantes, por lo que tienen un alto riesgo de ser contaminados. Un protocolo efectivo para reducir los riesgos de agentes contaminantes en quesos	1. Manual de Buenas Prácticas por tipo de productor (micro, pequeño, mediano). Incluye revisión de Protocolo de producción desarrollado por INDAP. 2. Caracterización de los diferentes tipos de agentes contaminantes en los insumos (leche y agua) y productos elaborados. (Incluyendo recomendaciones para su erradicación o control) 3. Difusión de Resultados de los puntos anteriores, en temas de manipulación y manejo de insumos o productos para la elaboración de quesos artesanales. 4. Catastro de normativas tipo para obtención de resolución sanitaria (Municipios y SEREMI de Salud). 5. Determinación de planta modelo por tipo de productor (micro, pequeño, mediano) incorporando temas de inversión y procesos productivos (considerando aspectos de	Servicio de Salud-FIA-INDAP-GORE	29/09/2015	31/03/2017	En ejecución Consultoría y Capacitación en Epidemiología Veterinaria Fernando Mardones E.I.R.L.	Regional	\$ 70.000.000	- Estrategia Regional de Desarrollo (ERD); ECONOMÍA REGIONAL; CAPITAL HUMANO, ASOCIATIVIDAD E INNOVACIÓN. - Política Regional de Desarrollo Silvoagropecuaria.
Sistema de Información Territorial, Región de Los Ríos	Implementar un sistema de información ambiental territorial regional, mediante la integración de la información histórica y actual de los factores ambientales presentes en la región, a partir de la recopilación, integración y sistematización de los estudios y declaraciones de impacto ambiental asociados al sistema de evaluación ambiental, y sistematizadas en una plataforma organizada de información georeferenciada de datos cuantitativos y	Ausencia de un sistema que integre toda la información ambiental regional, pertinente para la toma de decisiones de inversión por parte de la autoridad competente y privados.	1. Sistematización de líneas bases ambientales regionales para los diferentes medios: socioculturales, biofísicos, biodiversidad entre otros. 2. Implementación de una plataforma organizada abierta de información ambiental georeferenciada que fortalezca el apoyo en la gestión ambiental, facilite los procesos de análisis y la toma de decisiones en torno a políticas públicas e inversión pública privada, de fácil acceso para la ciudadanía en general, dispuesta a escala regional con información descargable coberturas shapefile y el acceso a mapas temáticos en formato jpg. 3. Modelo de Gobernanza y Sustentabilidad de la plataforma y/o sistema.	GORE-Ministerio del Medio Ambiente	29/09/2015	31/03/2017	En ejecución GUADATEL	Regional	\$ 60.000.000	Estrategia Regional de Desarrollo (ERD); ECONOMÍA REGIONAL; DESARROLLO TERRITORIAL INTEGRADO Y SUSTENTABLE
Sistema de seguimiento para la Gestión de la Innovación en el territorio regional	Desarrollar una herramienta automatizada que permita la sistematización y análisis de información histórica del uso de los Fondos de Innovación para la Competitividad (FIC) que apoye la toma de decisiones y la correcta gestión de los recursos de innovación en el territorio regional.	Falta información sistematizada de los resultados de las iniciativas de innovación, lo que genera dificultades a la hora de evaluar y/o tomar decisiones a distintos niveles. Esto demanda invertir una mayor cantidad de tiempo en recopilar la información necesaria, sistematizarla y analizarla. No se agiliza el proceso de obtención de información y a la vez, lo hace ineficiente.	1. Análisis resultados e impactos de los recursos de innovación ejecutados en la Región. 2. Propuesta para la generación de un sistema y metodología de seguimiento. Incluye un modelo de Gobernanza y de sustentabilidad, e incluye la generación de indicadores de resultados en base a análisis del impacto de la inversión FIC. 3. Asesoría para la implementación de un piloto del sistema diseñado. 4. Repositorio de Documentación de resultados de iniciativas desarrolladas con FIC.	GORE	29/09/2015	31/03/2017	En ejecución Alivare	Regional	\$ 15.000.000	- Estrategia Regional de Desarrollo (ERD); ECONOMÍA REGIONAL; CAPITAL HUMANO, ASOCIATIVIDAD E INNOVACIÓN. - Política Regional de Innovación y Emprendimiento Innovador.
Desarrollo de Protocolo para la Toma de Decisiones en Tomo a la Actividad Acuicola en la Cuenca del Río Bueno	Determinar la priorización en las distintas cuencas y cursos de agua dulce en la Región de Los Ríos, a través de estudios relacionados principalmente con la hidrodinámica y la capacidad de carga de los ecosistemas a modo de determinar las zonas aptas y no aptas para la acuicultura, enmarcadas en el PROT (compatibilidad de usos respecto de la acuicultura).	-Falta de herramientas para la toma de decisiones de acciones ligadas a su uso o actividad productiva particular. -Falta de información compatible entre sostenibilidad y sustentabilidad al explotar este recurso y la escasa gestión de los tomadores de decisiones para la atracción de inversión.	1. Capacidad de carga de las principales cuencas hidrográficas regionales. 2. Impactos ecológicos de la actividad y condicionantes en el uso del recurso hídrico. 3. Catastro de actividades compatibles y propuesta de ordenamiento territorial (escala mayor).	GORE - SUBPESCA - SERNAPESCA - Ministerio de Medio Ambiente - DGA (MOP)	29/09/2015	31/12/2017	En ejecución UACH-Instituto de Ciencias Marinas y Limnológicas	Regional	\$ 65.000.000	- Estrategia Regional de Desarrollo (ERD); DESARROLLO TERRITORIAL INTEGRADO Y SUSTENTABLE. - Política regional de Desarrollo Pesquero y Acuicola - Programa de Ordenamiento Territorial (PROT)
Desarrollo de nuevos productos y/o alimentos en base a carne ovina	Desarrollar nuevos productos y/o alimentos en base a carne ovina para la Región de Los Ríos.	- Falta de datos respecto a la real posibilidad de oferta de corderos para la realización de iniciativas de faena y venta complementaria (para dar valor agregado). - Desconocimiento de la demanda y las necesidades de los consumidores para poder agregar valor a los productos y aumentar su consumo. - Falta potenciar oportunidades de negocio que puedan guiar a la cadena productiva y en particular a los empresarios de producción	1. Generación de un plan piloto de comercialización de productos cárnicos ovinos, basados en mercados de circuitos cortos, según grupo objetivo. 2. Determinación de la oferta potencial de productos y subproductos en base a la producción de ovinos. 3. Elaboración de ficha descriptiva de productos y subproductos potenciales a comercializar. 4. Análisis de viabilidad del Modelo de negocios, a partir de los resultados del plan piloto, en base a los potenciales productos a comercializar y trabajo con el grupo de productores regionales. 5. Análisis de impacto territorial del estudio (potencial de encadenamiento, KPI, requerimientos de inversión regional, asociatividad).	GORE-MINAGRI - INDAP	29/09/2015	31/12/2017	En ejecución Universidad de Los Lagos (ULA)	Regional	\$ 30.000.000	- Estrategia Regional de Desarrollo (ERD); ECONOMÍA REGIONAL; CAPITAL HUMANO, ASOCIATIVIDAD E INNOVACIÓN. - Política Regional de Desarrollo Silvoagropecuaria

Plan de manejo y/o mejoramiento productivo en terneros para carne y otros fines	Desarrollar un plan integral para el manejo de rebaños crianceros, con mejoramiento reproductivo para la Región de Los Ríos.	Estacionalidad productiva, baja diversificación y mínimo valor agregado de la producción a causa del bajo uso de la tecnología e innovación. Falta de aplicación de estándares de calidad, inocuidad y trazabilidad de productos en el mercado interno, lo que se traduce en la informalidad de la producción. Además existe una baja aplicación de herramientas de gestión de mercado.	1. Elaboración de modelo eficiente de producción de terneros para diferentes condiciones en la Región de Los Ríos. 2. Evaluación de indicadores técnicos y económicos referenciales para la Región. 3. Agricultores e técnicos reciben protocolos de manejo. 4. Articulación con programas públicos en el ámbito bovino. 5. Elaboración de fichas técnicas de manejo con predios monitoreados.	GORE-MINAGRI - INDAP	29/09/2015	29/03/2017	En ejecución Universidad Austral de Chile	Regional	\$ 30.000.000	- Estrategia Regional de Desarrollo (ERD); ECONOMÍA REGIONAL; CAPITAL HUMANO, ASOCIATIVIDAD E INNOVACIÓN. Política Regional de Desarrollo Silvoagropecuario
Desarrollo de nuevos productos y subproductos en frutales menores	Evaluar y desarrollar un plan de trabajo que a través del complemento de información de estudios previos y nuevas componentes como la producción agroecológica, permitan a los pequeños y medianos productores de berries, implementar, adaptar y/o adoptar innovaciones y probar nuevas variedades de alta densidad en su sistema productivo.	Estacionalidad productiva, baja diversificación y mínimo valor agregado de la producción a causa del bajo uso de la tecnología e innovación. Además de la falta de aplicación de estándares de calidad, inocuidad y trazabilidad de productos en el mercado interno, lo que se traduce en la informalidad de la producción. Existe también una baja aplicación de herramientas de gestión de mercado.	1. Análisis de los resultados del monitoreo. 2. Ranking de otros frutales menores. 3. Nuevas experiencias pilotos para otros frutales menores en la Región de los Ríos determinando el comportamiento de las variedades. 4. Modelo de asociatividad para potenciar y fortalecer el sector. 5. Plan de transferencia tecnológica para manejo.	GORE MINAGRI INDAP	29/09/2015	29/03/2017	En ejecución Consultora Global Berries Ltda	Regional	\$ 30.000.000	- Estrategia Regional de Desarrollo (ERD); ECONOMÍA REGIONAL; CAPITAL HUMANO, ASOCIATIVIDAD E INNOVACIÓN. Política Regional de Desarrollo Silvoagropecuario
Estudio del Valor Funcional y Nutricional de Productos Regionales	Identificar materias primas regionales susceptibles de ser utilizadas en alimentos elaborados, otorgándoles la calidad de Alimento Funcional y hacer partícipe a la comunidad de los beneficios de estos productos.	Escasos avances en materia de Alimentos Funcionales en la Región de Los Ríos que permitan ofrecer a los consumidores mayor variedad de alimentos que presenten un elemento diferenciador y beneficioso para el bienestar de las personas.	1. Identificar la materia prima y su potencial uso de los alimentos elaborados regionales. 2. Análisis del ingrediente activo. 3. Protocolo de preparación de la materia prima para la incorporación al alimento y el protocolo de elaboración del producto final. 4. Prueba piloto de los alimentos. 5. Evaluación del alimento piloto. 6. Monitoreo de los ingredientes activos en el alimento.	GORE MINAGRI INDAP-Servicio de Salud	29/09/2015	29/03/2017	En ejecución UACH-Laboratorio de Fittoquímica	Regional	\$ 60.000.000	- Estrategia Regional de Desarrollo (ERD); ECONOMÍA REGIONAL; CAPITAL HUMANO, ASOCIATIVIDAD E INNOVACIÓN.

#### FIC 2016

ESTUDIO/PROYECTO	OBJETIVOS	BRECHAS QUE ABORDA	RESULTADOS ESPERADOS	CONTRAPARTE	INICIO	TÉRMINO	ESTADO	IMPACTO	MONTO	VINCULACIÓN		
Modelo de Gestión innovadora, Administración y vinculación Plan Maestro Turismo Accesible - Playa Chaihuin.	Definir un modelo de gestión que permita planificar estratégicamente la posterior materialización de la infraestructura de apoyo a sectores rezagados de la provincia, potenciando la conectividad y calidad de vida de centros poblados y el fortalecimiento de actividades productivas (principalmente, agricultura, turismo y pesca artesanal).		1. Marco de la Gestión: Levantamiento de antecedentes que contextualicen el marco del modelo de gestión 2. Propuesta Plan de Gestión: identificar la visión, misión, beneficios esperados, alternativas de administración, diagnóstico organizacional, estudio de normas y reglamentaciones. Gestión financiera, determinación de sistema de coordinación y vinculación entre actores estratégicos presentes en el territorio. 3. Diseño organizacional y compromiso operacional: Establecer la organización, determinando relaciones y mecanismos de coordinación entre actores. Medidas de sostenibilidad del proyecto en mediano y largo plazo según Operación, Mantenimiento, Seguridad y Promoción/Difusión. 4. Integración e innovación: Plan de integración innovadora, vinculación, participación y responsabilidad local.	Mun. Corral La Unión			Pendiente	Pendiente	Elaboración de Bases de Licitación	Chaihuin	\$ 30.000.000	- Estrategia Regional de Desarrollo (ERD); Desarrollo Territorial Integrado y Sustentable - Protección y Promoción de la Identidad Patrimonial - Política Regional de Turismo.
Plan maestro de ordenación y desarrollo del borde lacustre comuna de Futrono, Región de Los Ríos.	Realizar un Plan Maestro de ordenación de la Comuna de Futrono con definición áreas y usos preferentes para el desarrollo del borde lago, que permita poner en valor la vocación turística y náutica del sector, ordenando usos, proponiendo desarrollo de espacios públicos, infraestructura, equipamiento y mejoras en accesos y estructuración vial.		Realizar marco de gestión en la que se desarrolle la idea previa del modelo y del plan de infraestructura. Desarrollar un plan de gestión que permita delimitar las actividades que se llevarán a cabo en el territorio. Elaborar el diseño organizacional y compromiso operacional en que se establezca la estructura función y proyección del modelo de gestión. Desarrollar un plan de integración innovadora, vinculación, participación y responsabilidad local.	FIC-Gore Mun. Futrono			Pendiente	Pendiente	Elaboración de Bases de Licitación	Futrono	\$ 40.000.000	- Estrategia Regional de Desarrollo (ERD); Desarrollo Territorial Integrado y Sustentable - Protección y Promoción de la Identidad Patrimonial - Política Regional de Turismo.

Programa piloto de creación de un protocolo y modelo de control de Paratuberculosis bovina en la Región de Los Ríos.								Regional	\$ 40.000.000	Estrategia Regional de Desarrollo (ERD): ECONOMÍA REGIONAL: DESARROLLO TERRITORIAL INTEGRADO Y SUSTENTABLE
Valorización Energética de la Biomasa Forestal en la Región de Los Ríos.	Analizar, modelar y evaluar la viabilidad técnica, económica y ambiental de la implementación de proyectos de valorización energética de biomasa forestal proveniente principalmente de residuos derivados de cosecha e industria de transformación de la madera en pequeños y medianos productores, ya sea mediante transformación termoquímica (generación térmica y/o eléctrica) o transformación mecánica (biocombustibles sólidos), integrándola a modelos de negocios y planes de inversión público privadas.		a. Generar un levantamiento y análisis espacial de residuos de biomasa forestal en la Región de Los Ríos, y modelar la potencial oferta de suministro, localización y características de estos; b. Realizar un análisis y evaluación técnico, económico y ambiental de diversas alternativas para la valorización energética de residuos, ya sea mediante generación térmica, cogeneración eléctrica y/o transformación mecánica; c. Generar modelos de negocios, y planes de inversiones público privada donde se analicen las alternativas de valorización energética más factibles de desarrollar.	FIC-Gore Ser.Energía				Regional	\$ 40.000.000	Estrategia Regional de Desarrollo (ERD): ECONOMÍA REGIONAL: DESARROLLO TERRITORIAL INTEGRADO Y SUSTENTABLE
Potencialidad de producción y comercialización de productos en base a algas.								Borde costero Región de Los Ríos	\$ 40.000.000	Estrategia Regional de Desarrollo (ERD): ECONOMÍA REGIONAL: CAPITAL HUMANO, ASOCIATIVIDAD E INNOVACIÓN
Actualización de la potencialidad melífera de la Región de los Ríos	Estudiar y validar las capacidades melíferas y de polinización regionales para determinar el potencial productivo de la Región de Los Ríos	En la actualidad no se cuenta con información fidedigna que permita determinar efectivamente a cuanto asciende el potencial productivo si se combina la oferta vegetal nativa y cultivada con el potencial de polinización que provee la actividad apícola, en beneficio de ambas industrias. Esta brecha de información imposibilita realizar proyecciones certeras para el crecimiento de las industrias apícola y frutícola en la región.	Se espera obtener como resultados de la iniciativa: 1) Mapa de la Región de los Ríos con información fidedigna de las áreas geográficas enriquecidas en recursos botánicos melíferos, tanto nativos como introducidos. 2) Determinación de los periodos de floración del recurso vegetal melífero de la Región de los Ríos. 3) Cuantificación en cultivos frutales de interés la brecha de productividad, en toneladas producidas por hectárea, entre superficie polinizada mediante actividad apícola profesional (tomando como referencia de calidad la norma chilena de polinización) y polinización no profesional o cultivo no asistido. 4) Cuantificación de la en cultivos frutales de interés la brecha de calidad en términos de calidad del fruto producido entre hectáreas que fueron asistidas por polinización apícola profesional y superficie no asistida.	FIC-Gore/ Política Silvoagrop/INDAP/ MINAGRU/ AVA/Seremia Economía/				Regional	\$ 40.000.000	Estrategia Regional de Desarrollo (ERD): ECONOMÍA REGIONAL: DESARROLLO TERRITORIAL INTEGRADO Y SUSTENTABLE
Modelo de gestión innovadora para área preferencial de pesca recreativa de la región de Los Ríos.	Generar instrumentos de planificación, articulación y gestión territorial que aseguran el adecuado manejo de los recursos naturales asociados a la pesca recreativa, promoviendo el bienestar de la ciudadanía y orientar las inversiones públicas y privadas.		1.- Línea Base Limnológica para los ríos Caunahue y San Pedro. 2.- Diagnóstico del territorio (Comunas de Panguipulli, Futrono, Los Lagos y Lago Ranco) 3.- "Modelo de Gestión y administración comunal replicable en torno a las APPR" 4.- Integración e innovación 5.- Programa de capacitaciones y transferencia de instrumentos y resultados a equipos de las cuatro municipalidades estudiadas y otras instancias constituidas.	SERNATUR SERNAPESCA SUBPESCA				Regional	\$ 40.000.000	- Estrategia Regional de Desarrollo (ERD): ECONOMÍA REGIONAL: CAPITAL HUMANO, ASOCIATIVIDAD E INNOVACIÓN. - Política Regional de Innovación y Emprendimiento Innovador.
Estudio Pre factibilidad Parque Tecnológico Los Ríos								Regional	\$ 80.000.000	- Estrategia Regional de Desarrollo (ERD): DESARROLLO TERRITORIAL INTEGRADO Y SUSTENTABLE

IMPLEMENTACIÓN ÁREAS PREFERENCIALES PARA EL DESARROLLO DE PESCA RECREATIVA	OBJETIVOS	BRECHAS	RESULTADOS ESPERADOS	INICIO	TÉRMINO	CONTRAPARTE	AVANCE	IMPACTO	MONTO	VINCULACIÓN
Identificación áreas preferenciales para el desarrollo de la pesca recreativa en la Región de Los Ríos	Contribuir al desarrollo sustentable de la pesca recreativa en la Región de Los Ríos, mediante la implementación de áreas preferenciales y la identificación de brechas para incrementar el aporte de la actividad al desarrollo económico local.	Inexistencia formal de ríos identificados como preferenciales para el desarrollo de pesca recreativa en la región	Áreas preferenciales determinadas para la pesca recreativa.	23/12/2011	31/12/2016	SERNAPESCA, SUBPESCA, SERNATUR	Finalizado Universidad Católica de Temuco	Regional	\$ 29.716.000	Estrategia Regional de Desarrollo; Desarrollo Territorial Integrado y Sustentable. Política Regional de Turismo.
Identificación de elementos claves para apoyar el desarrollo del turismo regional a través del fomento de la pesca recreativa en la región de Los Ríos	Identificar y definir rutas estratégicas para potenciar el desarrollo de la pesca recreativa en la Región de los Ríos, considerando aspectos sociales, ambientales y económicos.	Necesidad de identificar elementos habilitantes asociados a infraestructura y desarrollo local, para el desarrollo de pesca recreativa en otros ríos de la región	Elementos relevantes y claves para impulsar el desarrollo del turismo regional a través de la pesca recreativa.	23/12/2011	31/12/2016	SERNAPESCA, SUBPESCA, SERNATUR	Finalizado Ecología y Desarrollo Ltda.	Regional	\$ 11.000.000	Estrategia Regional de Desarrollo; Desarrollo Territorial Integrado y Sustentable. Política Regional de Turismo.
Video Promocional Pesca Recreativa + publicación en la afamada revista Catch Magazine	Realización de material gráfico y audiovisual con el fin de promover a la Región de Los Ríos a través de su riqueza hídrica como recurso base para el desarrollo de pesca recreativa.	Inexistencia de material de promoción de la pesca recreativa en la región	Video promoción en formato full HD. Publicación de una referente a la riqueza natural y la calidad de las aguas para la pesca recreativa en la Región.	23/12/2011	31/12/2016	SERNATUR	Finalizado Brian O'Keefe/ Mark Whitaker	Panguipulli, Río Bueno, La Unión, Futrono, Lago Ranco y Paillaco.	\$ 1.666.667	Estrategia Regional de Desarrollo; Desarrollo Territorial Integrado y Sustentable; Gestión y Cooperación Internacional. Política Regional de Turismo.
Banco Fotográfico de pesca recreativa	Realización de material gráfico y audiovisual con el fin de promover a la Región de Los Ríos a través de su riqueza hídrica como recurso base para el desarrollo de pesca recreativa. 60 fotografías de alta resolución, 300 dpi, en formato jpg, con cesión de propiedad intelectual para el uso que se estime conveniente La Corporación, además de la publicación referente a la actividad de pesca recreativa en la Región de Los Ríos en una de las ediciones 2013 en la afamada revista Catch Magazine.	Inexistencia de material de promoción de la pesca recreativa en la región	Banco fotográfico con 60 imágenes en alta resolución, con la participación de Brian O'Keefe.	23/12/2011	31/12/2016	SERNATUR	Finalizado Brian O'Keefe/ Mark Whitaker	Panguipulli, Río Bueno, La Unión, Futrono, Lago Ranco y Paillaco.	\$ 2.253.959	Estrategia Regional de Desarrollo; Desarrollo Territorial Integrado y Sustentable; Gestión y Cooperación Internacional. Política Regional de Turismo.
Identificación de Zonas de Desove y Alevinaje de Especies Icticas de Interés para la Pesca Recreativa en la Región de Los Ríos	Complementar la implementación de las áreas preferenciales para la pesca recreativa en la Región de Los Ríos, mediante la identificación y análisis de los principales lugares de desove y alevinaje de las diferentes especies de salmonídeos presentes en las cuencas de los ríos Valdivia y Bueno.	Inexistencia de antecedentes que permitan identificar las zonas de desove y alevinaje para implementar planes de manejo	Recopilar, procesar, analizar y actualizar información primaria y secundaria, sobre épocas y zonas de desove y alevinaje en ambas cuencas, para determinar los puntos geográficos exactos de aplicación de iniciativas, y contar con un plan de manejo y protección aplicable en el corto y mediano plazo, para los núcleos de abundancia de huevos y alevinaje en ambas cuencas.	23/12/2011	31/12/2016	GORE, SERNAPESCA, SUBPESCA, SERNATUR	En ejecución Universidad de Concepción	Regional	\$ 55.000.000	Estrategia Regional de Desarrollo; Desarrollo Territorial Integrado y Sustentable. Política Regional de Turismo.
NOMBRE PROYECTO	OBJETIVOS	BRECHAS	RESULTADOS ESPERADOS	INICIO	TÉRMINO	CONTRAPARTE	AVANCE	IMPACTO	MONTO	VINCULACIÓN

<p>Estrategia territorial productiva para el Corredor turístico Valdivia - Los Lagos como línea base para su puesta en valor</p>	<p>Diseñar un plan estratégico destinado al desarrollo del Corredor turístico Valdivia - Los Lagos como territorio productivo, sustentado en la generación de servicios y/o productos turísticos que busquen activar y proyectar la conexión del corredor, y de este modo crear una base económica territorial en torno al eje de negocios Tren turístico Valdivia-Antihue y complementarios del mismo, consolidando así un territorio bajo fuertes ventajas competitivas.</p>	<p>Inexistencia de estrategia de desarrollo económico local consensuado en torno a la ruta Valdivia Antihue</p>	<p>Plan de desarrollo para el Corredor Turístico Valdivia - Los Lagos.</p>			<p>SERNATUR, CORFO, SERCOTEC, FOSIS, MUNICIPALIDAD VALDIVIA, MUNICIPALIDAD LOS LAGOS</p>	<p>Finalizado Proyecto Austral</p>	<p>Valdivia y Los Lagos.</p>	<p>\$ 8.500.000</p>	<p>Estrategia Regional de Desarrollo; Desarrollo territorial integrado y sustentable; Protección y Promoción de la Identidad Patrimonial. Política Regional de Turismo. Plan Regional de Inversiones</p>
<p>Mesa de público privada "Corredor turístico Valdivia Los Lagos"</p>	<p>Como consecuencia del estudio "Estrategia territorial productiva para el corredor turístico Valdivia - los lagos como línea base para su puesta en valor", se conformó la mesa de trabajo local asociada ha dicho corredor. Donde las comunas de Valdivia y Los Lagos son las principales beneficiadas, agrupando a los sectores de Antihue, Huellathue, Pístuinco, Anique y otras. Esta mesa de trabajo local con actores del territorio, la cual busca incorporar de manera inclusiva a todos los actores del territorio que cuentan con deseo de participar y puedan generar aportes de relevancia para el desarrollo sustentable del área de intervención.</p>	<p>Necesidad de fortalecer la asociatividad y el vínculo público privado para el desarrollo económico local en torno a la ruta Valdivia Antihue</p>	<p>Instancia de articulación y apoyo al emprendimiento, mejores territoriales y del capital humano, conjugando el uso sustentable y conservación de los recursos naturales, culturales y patrimoniales presentes.</p>			<p>SERNATUR, CORFO, SERCOTEC, FOSIS, MUNICIPALIDAD VALDIVIA, MUNICIPALIDAD LOS LAGOS</p>	<p>Finalizado</p>	<p>Valdivia y Los Lagos</p>		<p>Estrategia Regional de Desarrollo; Desarrollo Territorial Integrado y Sustentable; Protección y Promoción de la Identidad Patrimonial; Economía Regional; Capital Humano, Asociatividad e Innovación. Política Regional de Turismo.</p>
<p>Centro Regional de Apoyo al Emprendimiento e Innovación</p>	<p>Incentivar el emprendimiento y el fortalecimiento para mipymes de la Región. Apoyando factores asociativos y de encadenamiento productivo.</p>	<p>Ausencia de servicios e institucionalidad de apoyo al emprendedor</p>	<p>Proyectos favorecidos de distintos entes. Meta 2014 \$500.000.- en beneficios y/o nuevos negocios. Superar las 3000 atenciones anuales. Incremento en el nivel de Utilidad de las mipymes de la región, ya sea por motivos de mejores ingresos o menores costos. Vinculo con municipios Los Lagos, Valdivia, Corral, La Unión, Lanco, Panguipulli, Futrono</p>			<p>SERCOTEC, CORFO, SERNAM, SENCE</p>	<p>En ejecución</p>	<p>Región de Los Ríos.</p>		<p>Dentro de la Estrategia Regional de Desarrollo, destacamos la de fortalecimiento de capital humano, asociatividad e innovación. Donde nos enfocamos en lograr el acercamiento de la oferta pública de fomento para el desarrollo económico local, acorde a las necesidades de los territorios y los sectores productivos. en conclusión, en apoyar para que las empresas de menor tamaño aumenten la competitividad, asociatividad, encadenamiento, diversificación y agregación de valor</p>

Mesa de Trabajo Humedal de Trumao	Teniendo su génesis en la ejecución del Plan de Desarrollo Sostenible Humedal de Trumao y alrededores, como atractivo turístico de intereses especiales (FIC 2012). Esta mesa de trabajo tiene entre sus objetivos primordiales la definición de criterios técnicos de apoyo y la generación de consensos para cualquier toma de decisiones de índole territorial y/o sectorial, todo ello con el fin de impulsar acciones conducentes a la conservación de la biodiversidad, el bienestar socio cultural y el desarrollo equilibrado entre actividades productivas y el medio ambiente natural.	Necesidad de fortalecer la asociatividad y el vínculo público privado para el desarrollo económico local en torno a Trumao	Instancia de articulación y apoyo al emprendimiento, mejoras territoriales y del capital humano, conjugando el uso sustentable y conservación de los recursos naturales presentes.			MUNICIPALIDAD LA UNIÓN, SERNATUR, FOSIS, SERCOTEC, CORFO	En ejecución	La Unión		Estrategia Regional de Desarrollo; Desarrollo Territorial Integrado y Sustentable. Economía Regional; Capital Humano, Asociatividad e Innovación. Política Regional de Turismo.
Mesa de Trabajo Sector Lácteo	Instancia de carácter público-privado que funciona a partir del 2012, agrupando a todo el sector lácteo regional con sus actores principales, cuyo objetivo es determinar áreas de mejora en base a las brechas del sector, generando a su vez propuestas de iniciativas para superarlas.	Necesidad de fortalecer la asociatividad y el vínculo público privado para el mejoramiento de competitividad del sector lácteo	Ser un apoyo para el Gobierno Regional y soporte técnico para la toma de decisiones relacionadas con temas productivos lecheros.			MINAGRI, CORFO, PROCHILE, SENCE	Finalizado	Región de Los Ríos.		Estrategia Regional de Desarrollo; Desarrollo Territorial Integrado y Sustentable. Economía Regional; Capital Humano, Asociatividad e Innovación. Política Silvoagropecuaria.
Mesa de Trabajo Sector Ovino	Instancia de carácter público-privada, que se inicia en noviembre de 2013. Se establece con el objetivo de abordar temáticas de relevancia para el sector e instalar el rubro como una fuente de ingreso importante en la economía familiar campesina.	Necesidad de fortalecer la asociatividad y el vínculo público privado para el mejoramiento de competitividad del sector ovino	Ser un apoyo para el sector en términos de articular instrumentos de fomento productivo para el sector y generar una cartera de iniciativas para superar las brechas actualmente en proceso de detección.			MINAGRI, CORFO, PROCHILE	Finalizado	Región de Los Ríos		Estrategia Regional de Desarrollo; Desarrollo Territorial Integrado y Sustentable. Economía Regional; Capital Humano, Asociatividad e Innovación. Política Silvoagropecuaria.
Catálogo Regional de Atracción de Inversiones, Turismo Intereses Especiales	Contar con un material actual, especializado y atractivo para la atracción de inversiones en la Región de Los Ríos, avocada al sector del Turismo de Intereses Especiales y en el cual se presente a la región con sus principales características, procesos para el emprendimiento, innovación e inversión, líneas estratégicas y oportunidades de inversión.	Inexistencia de material de promoción de oportunidades de inversión en la Región de Los Ríos	Libro de carácter regional especializado en Turismo de Intereses Especiales, para impulsar la atracción de inversiones. De distribución nacional e internacional	NA	Finalizado	PROCHILE, GOBIERNO REGIONAL, CORFO, SERNATUR	Finalizado UST	Región de Los Ríos.	\$1.800.000.	Política Regional de Turismo donde se identifica el área de intereses especiales como el prototipo del desarrollo sustentable. Estrategia Regional de Desarrollo, Desarrollo territorial integrado y sustentable; Gestión y Cooperación Internacional.



Catalogo Regional de Atracción de Inversiones, Los Ríos Atraa - Región de Oportunidades	Contar con un material actual, especializado y atractivo para la atracción de inversiones especializado en cada uno de los ejes priorizados en La Región, donde se presenta a la región con sus principales características, procesos para el emprendimiento, innovación e inversión, líneas estratégicas y oportunidades de inversión.	Inexistencia de material de promoción de oportunidades de inversión en la Región de Los Ríos	Libro de carácter regional especializado en cada uno de los ejes priorizados en La Región, para impulsar la atracción de inversiones. De distribución nacional e internacional	N/A	Finalizado	PROCHILE, GOBIERNO REGIONAL, CORFO, SERNATUR	Finalizado UST	Región de Los Ríos.	\$ 1.800.000.	Política Regional de Turismo donde se identifica el área de intereses especiales como el prototipo del desarrollo sustentable. Estrategia Regional de Desarrollo, Desarrollo territorial integrado y sustentable; Gestión y Cooperación Internacional.
Mesa de Trabajo Cordón Cauile	A partir del estudio "Análisis territorial productivo Cordón Cauile, como línea base para la puesta en valor del territorio basado en la innovación y el emprendimiento" nace esta mesa, desde el interés propio de los actores del territorio donde uno de los puntos fundamentales para poder llevar adelante la puesta en valor del territorio, en base a la generación de productos y servicios turísticos de intereses especiales, es sin duda la implementación de una mesa de trabajo público-privada, en donde converjan todas las miradas y se puedan establecer acuerdos de beneficio mutuo, mediante la puesta en marcha de los productos y servicios priorizados.	Necesidad de fortalecer la asociatividad y el vínculo público privado para el desarrollo económico local en torno al Cordón Cauile	Instancia de articulación y apoyo al emprendimiento, mejoras territoriales y del capital humano, conjugando el uso sustentable y conservación de los recursos naturales presentes.			MUNICIPALIDAD LAGO RANCO, MUNICIPALIDAD RIO BUENO, CONAF, BIENES NACIONALES, MINAGRI	En ejecución	Lago Ranco y Río Bueno.		Estrategia Regional de Desarrollo; Desarrollo Territorial Integrado y Sustentable, Economía Regional Capital Humano, Asociatividad e Innovación.  Política silvoagropecuaria.
Apoyo a las comunas en iniciativas de inversión 2012-14	Fortalecer desde la Corporación y en conjunto con municipios, unidades y servicios técnicos, la inversión regional a través del apoyo en la generación de proyectos estratégicos en las comunas, identificación de la cartera de proyectos postulada al FNDP para el proceso presupuestario 2011 y la elaboración de iniciativas nuevas 2012 para las comunas que requieran un mayor apoyo profesional y/o sectores de interés provincial o regional	Necesidad de equipos y profesionales de apoyo para el levantamiento de carteras de inversión desde municipios	Mejorar la calidad de la inversión, a través del fortalecimiento y apoyo profesional a los equipos técnicos municipales, traspasando las competencias necesarias para la autogestión de sus iniciativas. Promover el desarrollo local y atraer inversión entregando un soporte de infraestructura y servicios adecuados a las comunas de la región. Crear a corto plazo una cartera de proyecto que tienda al desarrollo de infraestructura adecuada y recomendada para su ejecución en cada comuna.	21/12/2011	31/03/2015	GOBIERNO REGIONAL, ASOC. DE MUNICIPIOS	Finalizado	Regional	\$ 200.000.000	Estrategia Regional de Desarrollo

Apoyo a las comunas en iniciativas de inversión. Etapa II	Fortalecer desde la Corporación y en conjunto con el Gobierno Regional, Asociación de Municipios, municipios, unidades y servicios técnicos, la inversión regional a través del apoyo en la generación de proyectos estratégicos en las comunas, identificación de la cartera de proyectos postulada al FNDR para el proceso presupuestario 2015 y la elaboración de iniciativas nuevas 2016 para las comunas que requieran un mayor apoyo profesional y/o sectores de interés provincial o regional	Necesidad de equipos y profesionales de apoyo para el levantamiento de carteras de inversión desde municipios	Mejorar la calidad de la inversión, a través del fortalecimiento y apoyo profesional a los equipos técnicos municipales, traspasando las competencias necesarias para la autogestión de sus iniciativas. Promover el desarrollo local y atraer inversión entregando un soporte de infraestructura y servicios adecuados a las comunas de la región. Crear a corto plazo una cartera de proyecto que tienda al desarrollo de infraestructura adecuada y recomendada para su ejecución en cada comuna.	18/06/2015	18/02/2016	GOBIERNO REGIONAL, ASOC. DE MUNICIPIOS	En ejecución	Regional	\$ 150.000.000	Estrategia Regional de Desarrollo
Estudio y Catastro de Infraestructura Bomberil en la Región de Los Ríos	Ordenar y orientar la demanda en iniciativas de inversión destinadas al servicio de bomberos de la Región de Los Ríos, mediante la implementación de una agenda de inversión planificada a largo plazo para optimizar con mayor eficiencia, eficacia y profesionalismo el otorgamiento del servicio mediante la estandarización operativa de los distintos cuerpos y sus compañías.	Necesidad de ordenar y orientar la demanda en iniciativas de inversión destinadas al servicio de bomberos de la Región de Los Ríos.	Identificar las necesidades y requerimientos de infraestructura de bomberos a nivel regional (títulos de dominio, cuarteles -arreglo y reposición-), y proponer una agenda de inversión regional Identificar las necesidades y requerimientos de material mayor y menor, y proponer una agenda de inversión regional Identificar las necesidades y requerimientos de capacitación de personal, y proponer una agenda de inversión regional Identificar las áreas de servicio óptimas y análisis de planificación territorial de bomberos Jerarquizar objetivamente y obtener una propuesta de priorización técnica regional para proyectos que sean postulados a financiamiento de recursos públicos Incentivar y motivar a los cuerpos de Bomberos cercanos a las zonas rezagadas, a incorporar este servicio a la población.	18/06/2015	18/01/2016	ONEMI - GORE	En ejecución	Regional	\$ 69.000.000	Estrategia Regional de Desarrollo
Fondo de Cofinanciamiento de bienes Club 2011-14	Apoyar el cofinanciamiento de iniciativas de bienes club orientadas al mejoramiento de la competitividad de los sectores productivos y/o ejes de negocios de la Región de Los Ríos.	Inexistencia de instrumentos públicos que permitan abordar en conjunto, brechas específicas de sectores productivos regionales.	Promover la asociatividad empresarial mediante la ejecución de iniciativas bienes club, conducentes a la superación de brechas de competitividad de las empresas de menor tamaño, encadenamientos productivos, ejes de negocio y sectores emergentes regionales.	21/12/2011	31/12/2014		Finalizado	Regional	\$ 200.000.000	Estrategia Regional de Desarrollo

Fondo de Cofinanciamiento de bienes Club 2015-16	Apoyar el cofinanciamiento de iniciativas de bienes club orientadas al mejoramiento de la competitividad de los sectores productivos y/o ejes de negocios de la Región de Los Ríos.	Inexistencia de instrumentos públicos que permitan abordar en conjunto, brechas específicas de sectores productivos regionales.	Promover la asociatividad empresarial mediante la ejecución de iniciativas bienes club, conducentes a la superación de brechas de competitividad de las empresas de menor tamaño, encadenamientos productivos, ejes de negocio y sectores emergentes regionales.	18/06/2015	18/02/2016		En ejecución	Regional	\$ 80.000.000	Estrategia Regional de Desarrollo
Teatro con cine digital Panguipulli	Construcción de un teatro con cine digital completamente acondicionado, mediante el cofinanciamiento del 50% del total del proyecto aportado por F.N.D.R. del Gobierno Regional y el otro 50% por aportes de privados.	Fortalecer el trabajo formativo cultural que realiza la corporación de adriano de comuna de Panguipulli que hoy tiene a más de 800 niños, jóvenes y adultos participando activamente en distintos programas culturales, además de una casona cultural con más de 25.000 visitas anuales	Teatro con cine digital construido			Dirección arquitectura MOP	En proceso de licitación	Panguipulli	\$ 980.000.000	Estrategia Regional de Desarrollo, Política Regional de Turismo
Desarrollo de nuevos productos y/o alimentos en base a carne ovina	Desarrollar nuevos productos y/o alimentos en base a carne ovina para la Región de Los Ríos.	Identificación del o los negocio(s) de productos y/o alimentos en base a carne ovina (cordero y oveja) en y para la Región de Los Ríos. Generación y descripción de fichas de productos y subproductos potenciales a comercializar. Desarrollo y prueba de alternativas de negocios que permitan validar un sistema de comercialización y sus respectivos canales de venta. Evaluación de las alternativas de negocios que permitan evaluar la factibilidad real de comercialización. Identificación y análisis de las acciones directas e indirectas que entreguen antecedentes del impacto territorial del estudio y su real aplicación.				INDAP, SAG, MINAGRI, Política Silvoagropecuaria, Unidad FIC.	En licitación	Regional	\$ 20.000.000	Estrategia Regional de Desarrollo, Política Regional de Desarrollo Silvoagropecuario, Política de Innovación y Emprendimiento
Plan de manejo y/o mejoramiento productivo en terneros para carne y otros fines	Desarrollar un plan integral para el manejo de rebaños crianceros, con mejoramiento reproductivo y productivo para la Región de Los Ríos.	Evaluación de un modelo eficiente de producción de terneros en rebaños crianceros para diferentes condiciones en la Región de Los Ríos. Definir, evaluar, analizar y desarrollar las acciones directas e indirectas, tanto en asesores técnicos como productores, con la finalidad de aumentar la cosecha de terneros e ingreso predial, reducir las brechas técnicas de los rebaños y bajar el impacto en la cadena de comercialización de carne.				INDAP, SAG, MINAGRI, Política Silvoagropecuaria, UACH, Unidad FIC.	En ejecución	Regional	\$ 30.000.000	Estrategia Regional de Desarrollo, Política Regional de Desarrollo Silvoagropecuario, Política de Innovación y Emprendimiento
Desarrollo de nuevos productos y subproductos en frutales menores	Evaluar y desarrollar un plan de trabajo que a través del complemento de información de estudios previos y nuevas componentes como la producción agroecológica, permitan a los pequeños y medianos productores de berries, implementar, adaptar y/o adoptar innovaciones y probar nuevas variedades de alta densidad en su sistema productivo.	Monitoreo y mantención de las parcelas demostrativas implementadas en el estudio FIC 2013 "Plan de alta especialización para transferencias tecnológicas en el Sector Frutícola exportador". Análisis y priorización de frutales menores que presenten características de alto potencial para diversificar el rubro. Implementación de experiencias piloto para frutales menores en comunas de la Región de Los Ríos, considerando la agroecología como sistema de producción. Determinación de un modelo de asociatividad que permita potenciar y fortalecer el sector. Desarrollo de un plan de transferencia tecnológica de las experiencias piloto para frutales menores.				INDAP, MINAGRI, Política Silvoagropecuaria, Unidad FIC, INA	En ejecución	Regional	\$ 30.000.000	Estrategia Regional de Desarrollo, Política Regional de Desarrollo Silvoagropecuario, Política de Innovación y Emprendimiento

Fortalecimiento productivo en el sector Lácteo para la Gobernación de Sinaloa-México y Turismo para Región de los Ríos - Chile.	Contribuir al mejoramiento de capacidades de gestión público privada, en sectores productivos relevantes: Turismo y Lácteo. Tanto en la Región de Los Ríos, Chile, como en el Estado de Sinaloa, México.	Transferencia de buenas prácticas y metodologías en las actividades turísticas y en la industria de lácteos, para su aplicación y mejora continua en la Región de Los Ríos y Sinaloa, respectivamente. Fortalecimiento de competencias, cooperación futura.				GORE, SERNATUR, INDAP, UACH.	En ejecución	Cuenca del Ranco	US\$65.800	Estrategia Regional de Desarrollo, Política Regional de Turismo
Nodo Ovino	Ser institución asociada en la creación de un nodo ovino tendiente a mejorar la capacidad técnica y empresarial de los productores ovinos de la Región de Los Ríos, promover nuevas formas de comercializar sus productos y su integración hacia adelante al cluster de la industria ovina.	Articulación generada a partir de la Mesa de trabajo del sector ovino, que genero esta iniciativa como continuidad de acción en torno a productores para generar redes de acercamiento				GORE, SERNATUR, INDAP, UACH.	Finalizado	Regional		Estrategia Regional de Desarrollo, Política Regional de Turismo
Nodo Programa Estratégico (PER) de Alimentos	Ser institución asociada en la ejecución del Programa Nodo.	Articulación con la institución y el programa con la finalidad de complementar estudios y proyectos.				Gerente PER, Coordinadora Nodo	Finalizado	Regional		Estrategia de Desarrollo Regional, Política Silvoagropecuaria
Nodo Carne	Ser institución asociada en la ejecución del Programa Nodo.	Articulación con la institución y el programa con la finalidad de complementar estudios y proyectos.				Gerente Nodo	En ejecución	Regional		Estrategia de Desarrollo Regional, Política Silvoagropecuaria

**Requerimiento de personal y sus perfiles**

Cierre de ejecución al 30 de junio de 2016

## Estructura administrativa

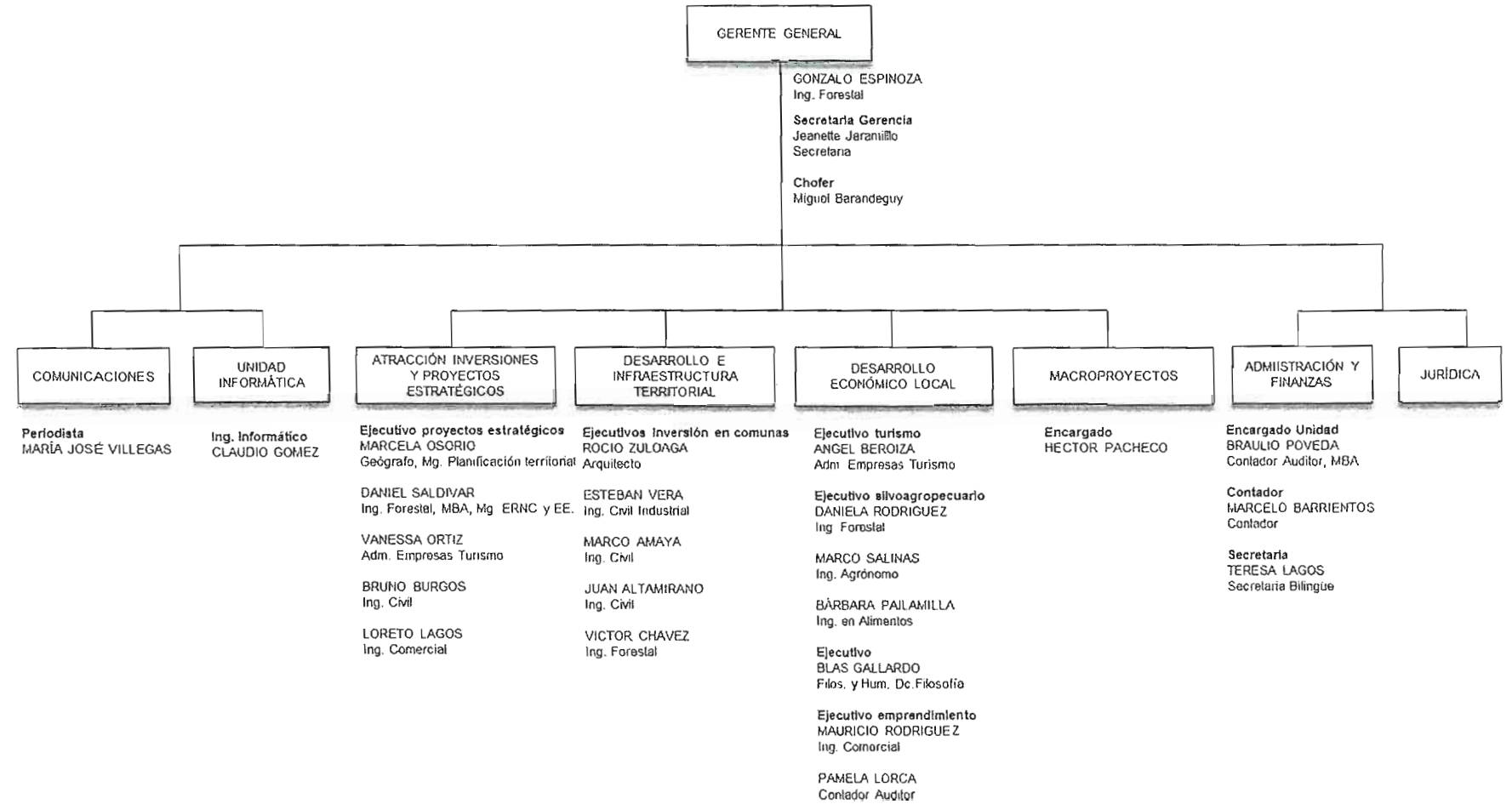

## **1.1. Gerencia General**

Gerente General: **Gonzalo Espinoza Pérez, Ing. Forestal.**

Secretaria Gerencia: **Jeanette Jaramillo. Secretaria**

Chofer: **Miguel Barandeguy**

El Gerente General es el responsable de la marcha administrativa de la Corporación, y en el marco de esta función le corresponde proponer al Directorio la estructura de la organización administrativa de la Corporación, velando por su correcto funcionamiento, correspondiendo al Directorio actuando en cuerpo y constituido en sala, aprobar la organización administrativa interna y técnica de la Corporación, y modificarla, si fuera el caso, previa proposición del Gerente General y aprobar la dotación profesional, técnica y administrativa de la Corporación y establecer los deberes, obligaciones y derechos del personal de la Corporación y el régimen general de sus remuneraciones, en base a la propuesta que formule el Gerente General.

El artículo 101 de la ley 19.175, señala expresamente que “el personal que labore en las corporaciones y fundaciones de participación regional se regirá exclusivamente por las normas laborales y previsionales del sector privado”. En el caso del gerente y los demás funcionarios de la Corporación, tienen un contrato de trabajo.

## **1.2. Unidad de Administración y Finanzas**

Responsable: **Braulio Poveda C. Contador Auditor, MBA.**

Contador: **Marcelo Barrientos R. Contador**

Secretaria: **Teresa Lagos E. Secretaria Bilingüe**

Unidad encargada y autorizada para ejecutar los trámites de contratación y adquisición de bienes y servicios que la Corporación requiera, administrar la contabilidad, contratación de recursos humanos, así como para administrar los recursos materiales que se adquieran, siendo responsable de la recepción, almacenamiento, custodia, control y despacho de bienes y servicios adquiridos y contratados, así como de la gestión oportuna de reaprovisionamiento de aquellas líneas o artículos de inventario de uso generalizado en la Corporación, siempre con la autorización del gerente general. Sus funciones son:

- a. Planificar, organizar, dirigir, controlar, coordinar y ejecutar los procesos de adquisición, almacenamiento, reaprovisionamiento, recepción, custodia, control de inventarios y entrega de bienes y servicios.
- b. Tramitar todo lo relativo a la contratación de recursos humanos.
- c. Tramitar todo lo relativo a la compra y adquisición de bienes y servicios.
- d. Velar porque las compras y adquisiciones se realicen en la forma más ventajosa para la Corporación, tomando en cuenta simultáneamente, factores tales como: precio, calidad,

- cantidad, especificaciones técnicas, plazos de entrega, garantías y cualquiera otro que se considere pertinente.
- e. Efectuar o gestionar los estudios técnicos indispensables para lograr una adecuada racionalización de la adquisición, almacenaje y suministros de bienes y servicios a corto y largo plazo.
  - f. Brindar asesoramiento y asistencia técnica en la materia al Gerente General y Directorio cuando así lo requiera.
  - g. Velar por que los procesos de contrataciones, compras y adquisiciones, se ajusten a las leyes y reglamentos vigentes.
  - h. Mantener un adecuado Sistema de Control Interno en todas las actividades de la Corporación.

Se articula con el Gerente General mediante:

- a. La preparación anual del plan de compras y adquisiciones.
- b. La confección de presupuesto operacional y de inversión.
- c. La Adjudicación de las contrataciones con base en los topes económicos que se definan en el reglamento.
- d. Elaborar las normas internas que se establezcan todos los pasos que debe seguir toda compra o adquisición de bienes y servicios, desde la determinación de su necesidad, la debida autorización presupuestaria hasta la entrega o recibido conforme.
- e. Velar porque se mantengan actualizados los instrumentos formales relacionados con la gestión de compras y adquisiciones.
- f. Elaborar anualmente un informe que incluya las principales actividades de compras y adquisiciones desarrolladas por la Gerencia General.
- g. Presentación y preparación de la rendición del ejercicio mensual.
- h. Operativizar la solicitud de recursos

### **1.3. Unidad Jurídica**

Responsable: **Marco Ilabaca Cerda. Abogado**

Unidad encargada de entregar apoyo legal a la Corporación en ámbitos tales como: redacción y revisión de contratos, revisión de convenios, redacción de reglamentos y asesoría al Directorio y Asamblea en el cumplimiento de las funciones que le son pertinentes.

Se relaciona con las diferentes unidades operativas de la Corporación y con el Directorio y asamblea a través de la Gerencia General.

En conjunto con la Gerencia General y Administración y finanzas preparan contratos de trabajo y de prestaciones de servicios.



#### **1.4. Unidad de Comunicaciones**

Responsable: **María José Villegas. Periodista**

Unidad encargada de realizar la difusión y posicionamiento comunicacional de la Corporación Regional de Desarrollo Productivo en la Región de Los Ríos. Es responsable de poner en marcha y perfeccionar el plan de medios corporativo, retroalimentándolo permanentemente en virtud de los resultados alcanzados.

Se articula con las diferentes unidades operativas y programas de la Corporación, clientes internos y externos, Directorio y Asamblea de Socios, mediante la Gerencia General.

En síntesis, el plan de medios busca promover la coordinación y articulación entre los diferentes actores públicos privados de la Región y las instancias de operación de la Corporación a través de:

- a. Generar mecanismos, protocolos y especificaciones de coordinación a través del trabajo de comunicación interna y externa. Lo anterior creado desde el alero de la Corporación o por el apoyo y accionar con entidades o instituciones públicas. Se destacará la sinergia entre empresas.
- b. Difundir tareas o hitos concretos de la Corporación a Fomento Productivo, Consejo Regional, División de Planificación, Análisis y Control de Gestión del Gore, Gabinete Económico.
- c. Mantener un posicionamiento del nombre “Corporación Regional de Desarrollo Productivo” para crear imagen en la ciudadanía.
- d. Orientar a los profesionales de la Corporación sobre el manejo de información para la posterior difusión a medios de comunicación.
- e. Identificar los públicos con quienes se trabaja para generar una comunicación directa, permanente y fluida a través del tiempo. Se diseñará y creará un newsletter para el envío de información a los diversos actores.
- f. Identificar ejes temáticos para la creación de hitos de difusión.
- g. Generar canales abiertos de información, donde autoridades locales y regionales, municipios, instituciones público/privadas puedan entender y conocer a fondo el modelo de gestión.

#### **1.5. Atracción de inversiones y proyectos estratégicos**

Ejecutivo sectorial: **Daniel Saldívar G. Ing. Forestal, MBA, Mg. ERNC y EE.**

Ejecutivo sectorial: **Marcela Osorio V. Geógrafo, Mg. Planificación Territorial**

Ejecutivo sectorial: **Vanessa Ortiz S. Adm. Empresas de Turismo**

Ejecutivo sectorial: **Bruno Burgos V. Ing. Civil**

Ejecutivo sectorial: **Loreto Lagos. Ing. Comercial**

#### Funciones de la unidad

- a. Unidad encargada de generar entornos de inversión mediante el desarrollo de proyectos movilizadores de tipo estratégico de interés regional.
- b. Facilitar la creación de entornos y condiciones que favorezcan y promuevan la inversión productiva en torno a los ejes productivos regionales y sectores emergentes.
- c. Articular acciones de trabajo en conjunto con servicios e institucionalidad asociada a la implementación y desarrollo de proyectos estratégicos de interés regional.
- d. Identificación y evaluación estratégica de prioridades y proyectos de interés regional.
- e. Gestionar la contratación de estudios y consultorías, términos de referencias y aspectos legales.
- f. Formular y gestionar el uso de instrumentos e incentivos y apoyar los proyectos estratégicos de interés regional, facilitando las decisiones de localización de actividades económicas.
- g. Promover el desarrollo territorial y atracción de inversiones mediante una planificación que entregue los soportes de infraestructura y servicios adecuados a las comunas de la región.
- h. Apoyo al equipo FIC en la gestión estratégica de la innovación y en el análisis de coherencia de la inversión pública y privada con las prioridades estratégicas regionales definidas en materia de innovación regional para la competitividad.
- i. Identificación de oportunidades de convenios y proposición de esquemas de asociación regional para la captación y gestión efectiva de recursos adicionales en materia de innovación regional.
- j. Identificación y evaluación estratégica de prioridades y proyectos de innovación regional.
- k. Gestionar la contratación de estudios y consultorías, términos de referencias y aspectos legales.
- l. Formular y gestionar el uso de instrumentos e incentivos y asesorar en la creación de servicios de apoyo al desarrollo productivo dirigidos a facilitar las decisiones de localización de actividades económicas y de innovación, y a acortar la brecha de encadenamientos productivos entre la micro, pequeñas y medianas empresas existentes.

#### Se articula con

- a. División de Planificación y Desarrollo Regional.
- b. Servicios públicos MOP, CONAF, CORFO, BBNN, MINAGRI, ECONOMÍA.
- c. Municipios

## 1.6. Desarrollo Económico Local

Unidad encargada de contribuir al mejoramiento de la competitividad y desarrollo económico local, promoviendo el emprendimiento y la innovación en las mipymes de los ejes de negocios estratégicos de la Región de los Ríos.

Ejecutivo sectorial: **Daniela Rodríguez A. Ing. Forestal**

Ejecutivo sectorial: **Blas Gallardo V. Filosofía y Humanidades**

Ejecutivo sectorial: **Ángel Beroiza I. Adm. Empresas de Turismo**

Ejecutivo sectorial: **Marco Salinas C. Ing. Agrónomo**

### Funciones de ejecutivos

- a. Promover acciones de integración de intereses en torno a los ejes de negocios priorizados en la economía regional con un enfoque territorial, tales como industrias creativas y del conocimiento, turismo de intereses especiales, agroalimentario, forestal y naval metalmecánico.
- b. Identificar territorialmente ejes de negocios emergentes y nuevas tendencias mercado.
- c. Levantar requerimientos mediante reuniones periódicas realizadas en terreno principalmente y encuentros de trabajo con los profesionales encargados del Fomento Productivo en las respectivas comunas.
- d. Identificar mapa de actores y relaciones de articulación a nivel municipal, regional y nacional.
- e. Fomentar la diversificación productiva local e incremento del valor agregado en las actividades económicas locales.
- f. Consolidar encadenamientos productivos.
- g. Identificar las posibilidades de desarrollo productivo y la generación de proyectos, con el concurso coordinado de los actores locales.
- h. Apoyar los procesos de planificación económica a nivel local.
- i. Consolidar un enfoque territorial integrado y participativo que dinamice la participación de las mipymes en el desarrollo económico local.
- j. Identificar iniciativas estratégicas y vías de financiamiento.
- k. Constituir y fortalecer organizaciones empresariales a nivel local.
- l. Gestionar proyectos, en el marco de programas de desarrollo regionales.
- m. Contribuir a la promoción de los atributos y potencialidades de los territorios para atraer inversiones, negocios y visitantes.

**a. Centro de emprendimiento**

Ejecutivo centro emprendimiento: **Mauricio Rodriguez A. Ing. Adm. Empresas.**

**Pamela Lorca V. Contador Auditor**

El Centro Regional de Apoyo al Emprendimiento e Innovación presta atención a aproximadamente 300 a 400 emprendedores y empresarios en la comuna, mediante asesorías de postulación al mercado público, capital semilla empresa y emprendimiento, iniciativas de desarrollo de mercados e iniciativas de desarrollo territorial.

Mantiene vínculos de trabajo directo en emprendimiento y fomento productivo con organismos tales como SERCOTEC, SENCE, CONADI, SENADIS, FOSIS, PRODEMU y Consejo de la Cultura, además de brindar apoyo en ChileCompra.

Se mantiene un trabajo articulado y un fuerte vínculo con las Municipalidades de Panguipulli, Corral, Mariquina, Máfil, Paillaco y destacando Los Lagos.

Funciones

- a. Capacitar mediante charlas y talleres para la gestión de microempresas
- b. Proporcionar acceso a nuevas redes e instrumentos de financiamiento público
- c. Apoyar en la generación de planes de negocios, capital semilla empresa y emprendimiento, iniciativas de desarrollo de mercados e iniciativas de desarrollo territorial.
- d. Asesorar en la postulación al mercado público.
- e. Sostener vínculos de trabajo directo en emprendimiento y fomento productivo con Municipios, y organismos tales como SERCOTEC, SENCE, CONADI, SENADIS, FOSIS, PRODEMU y Consejo de la Cultura.

**b. Unidad de inversión en comunas**

Ejecutivos: **Rocío Zuloaga R. Arquitecto**

**Marco Amaya C. Ing. Civil**

**Esteban Vera. Ing. Civil Industrial**

**Víctor Chávez R. Ing. Forestal**

**Juan Altamirano F. Ing. Civil**

#### Funciones de la unidad

- a. Fortalecer desde la Corporación y en conjunto con la asociación de municipios, municipios y gobierno Regional, la inversión regional a través del apoyo en la generación de proyectos estratégicos en las comunas, identificación de la cartera de proyectos postulada al FNDR para el proceso presupuestario 2015-16 y la elaboración de iniciativas nuevas para las comunas que requieran un mayor apoyo profesional y/o sectores de interés provincial o regional.
- b. Mejorar la calidad de la inversión, a través del fortalecimiento y apoyo profesional a los equipos técnicos municipales, traspasando las competencias necesarias para la autogestión de sus iniciativas.
- c. Promover el desarrollo local y atraer inversión entregando un soporte de infraestructura y servicios adecuados a las comunas de la región.
- d. Crear a corto plazo una cartera de proyecto que tienda al desarrollo de infraestructura adecuada y recomendada para su ejecución en cada comuna.

#### Se articula con:

- a. División de Planificación y Desarrollo Regional, Municipios y Asociación de municipios, mediante la interacción continua y permanente, apoyo y coordinación del equipo de trabajo.

**Transferencias y ejecución presupuestaria**  
**Cierre de ejecución al 30 de junio de 2016**

**ESTADO DE LOS ESTUDIOS Y PROYECTOS AL 30/06/2016**

	<b>Aprobado</b>	<b>Transferido</b>	<b>Rendido</b>	<b>Comprometido</b>
Operación y Gobernanza 2015	456.326.640	456.326.640	433.419.657	
Operación y Gobernanza 2016	598.700.000	598.700.000	179.251.591	
<b>FNDR</b>				
Pesca recreativa	100.001.000	100.001.000	69.936.626	30.064.374
Unidad inversión en comunas, etapa II	150.000.000	150.000.000	133.629.105	16.370.895
Bienes Club 2015	80.000.000	80.000.000	24.054.834	50.945.166
Análisis plan maestro regional infraestructura bomberos	69.000.000	69.000.000	31.850.000	33.950.000
Construcción teatro de cine digital Panguipulli	490.000.000	370.000.000	-	-
<b>FIC 2011</b>				
Política de Innovación y Emprendimiento	80.000.000	80.000.000	77.093.935	2.906.065
<b>FIC 2012</b>				
Puesta en Valor Mocho Choshuenco	79.474.000	79.474.000	62.899.000	16.575.000
<b>FIC 2013</b>				
Puesta en Valor Corral	50.000.000	50.000.000	22.994.000	27.006.000
Reconversión tecnológica	20.000.000	20.000.000	7.800.000	12.200.000
Desarrollo Náutico	76.000.000	76.000.000	75.000.000	1.000.000
<b>FIC 2014</b>				
Análisis Centro de Transferencia Tecnológica en Sectores Priorizados	30.000.000	30.000.000	27.918.416	-
Investigación para Repoblamiento y Cultivo de Especies Nativas en AMERB	30.000.000	30.000.000	250.000	-
Investigación, Desarrollo e Innovación en Nuevos Productos del Mar	70.000.000	70.000.000	250.000	-
Prospección, Identificación Áreas y Tecnologías para Especies Nativas Marinas	30.000.000	30.000.000	500.000	29.500.000
<b>FIC 2015</b>				
Investigación nuevos productos alimentos en base a carne ovina	20.000.000	15.000.000		
Prospección sistema seguimiento para gestión de la innovación.	15.000.000	11.250.000		
Investigación desarrollo de actividad acuícola a partir de capacidad de carga y c	65.000.000	48.750.000	6.500.000	58.500.000
Investigación Desarrollo de nuevos productos y subproductos en frutales menor	30.000.000	22.500.000		30.000.000
Plan maestro de gestión del parque nacional Puyehue y su area de influencia	60.000.000	45.000.000		60.000.000
Análisis plan maestro de infraestructura y puesta en valor parque nacional Villar	40.000.000	30.000.000	10.000.000	30.000.000
Investigación plan manejo mejoramiento productivo en terneros carne	30.000.000	22.500.000		30.000.000
Diagnóstico potencialidad de producción de biogás para la producción	20.000.000	15.000.000	12.000.000	8.000.000
Diagnóstico programa de buenas prácticas en la producción de quesos	80.000.000	60.000.000	23.381.034	56.618.966
Análisis, definición y diseño conceptual de Puerto Seco	30.000.000	22.500.000		30.000.000
Actualización implementación de sistema de información ambiental territorial re	60.000.000	45.000.000		-
Investigación valor nutricional de productos regionales	60.000.000	45.000.000	366.666	-
	<b>2.919.501.640</b>	<b>2.672.001.640</b>	<b>1.199.094.864</b>	<b>523.636.466</b>

**Concursos para contratación de personal y sus resultados**  
**Cierre de ejecución al 30 de junio de 2016**

No existen concursos realizados para contratación de personal realizados en el período 01 de enero al 30 de junio de 2016



**Número de Profesionales contratados, funciones y remuneraciones asociadas**

**Cierre de ejecución al 30 de junio de 2016**

## Contrataciones código del trabajo

APELLIDO PATERNO	APELLIDO MATERNO	NOMBRES	CALIFICACION PROFESION O FORMACION	CARGO	REGION	ASIG. ESPEC.	UNID MON	FECHA INGRESO	FECHA TERMINO	REMUNERACIÓN ABRIL			REMUNERACIÓN MAYO			REMUNERACIÓN JUNIO			DECL.	OBSERVACION
										BRUTA	LÍQUIDA	HORAS EXTRA	BRUTA	LÍQUIDA	HORAS EXTRA	BRUTA	LÍQUIDA	HORAS EXTRA		
Barrandeguy	Haro	Miguel Fernando	Egresado de Mecánica	Chofer y Estafeta	14		Pesos	01/01/2016	31/12/2016	745.000	606.877	No	745.000	606.877	No	745.000	606.877	No		
Barrientos	Reyes	Luis Patricio	Egresado enseñanza	Estafeta, auxiliar de aseo	14		Pesos	27/07/1993	18/01/2016	580.000	472.468	No	580.000	472.468	No	580.000	472.468	No		
Barrientos	Ruiz	Marcelo Javier	Contador General	Ejecutivo de Apoyo de Administración y Finanzas	14		Pesos	02/01/2013	Indefinido	1.132.856	726.509	No	1.148.738	727.057	No	1.148.738	716.570	No		Funcionario con licencia médica. Funcionario con retención por Crédito Social.
Burgos	Vasquez	Bruno Milton	Ingeniero Civil en Obras	Ejecutivo de Competitividad	14		Pesos	01/03/2016	28/02/2017	1.619.334	1.307.450	No	1.619.334	1.307.548	No	1.619.334	1.307.621	No		
Espinoza	Pérez	Héctor Gonzalo	Ingeniero Forestal	Gerente General	14		Pesos	19/01/2015	Indefinido	3.872.151	3.198.252	No	3.827.225	3.188.147	No	3.872.151	3.200.168	No		
Jaramillo	Rosales	Jeanette Alejandra	Secretaria Ejecutiva	Secretaria	14		Pesos	16/03/2015	29/02/2016	626.608	506.674	No	626.608	513.379	No	615.285	513.380	No		
Lagos	Escalona	Teresa Marianne	Secretaria de Gerencia Bilingüe Inglés-Español	Secretaria	14		Pesos	01/03/2011	Indefinido	772.006	629.547	No	776.920	629.671	No	776.920	629.744	No		Funcionario con licencia médica
Ortiz	Sarmiento	Vanessa Liduvina	Administradora de Empresas	Ejecutiva de Competitividad	14		Pesos	01/03/2016	28/02/2017	1.200.000	971.760	No	1.200.000	971.858	No	1.200.000	971.931	No		
Osorio	Venegas	Marcela del Pilar	Geógrafo, Mg. Planificación Territorial	Ejecutiva de Competitividad, Fomento e innovación	14		Pesos	01/03/2011	Indefinido	2.518.064	1.950.800	No	2.518.064	2.004.526	No	2.518.064	1.999.738	No		
Poveda	Coronado	Braulio Alexis	Contador Auditor, MBA	Administración y Finanzas	14		Pesos	01/03/2011	Indefinido	2.315.827	1.881.651	No	2.330.759	1.825.960	No	2.330.759	1.812.819	No		Funcionario con licencia médica
Rodríguez	Agüero	Daniela Cristina	Ingeniero Forestal	Ejecutiva de Competitividad, Fomento e Innovación	14		Pesos	01/03/2011	Indefinido	2.434.129	1.973.620	No	2.518.064	2.034.846	No	2.518.064	2.031.168	No		
Rodríguez	Ahumada	Mauricio Andrés	Ingeniero Adm. de Empresas	Encargado Centro Regional de Apoyo al Emprendimiento e Innovación	14		Pesos	16/09/2015	29/02/2016	1.566.705	1.151.163	No	1.566.705	1.151.261	No	1.566.705	1.151.335	No		Funcionario con retención por APV
Saldivar	Gusrrero	Esteban Daniel	Ingeniero Forestal, MBA, Mg ERNC y EE, Mg Gestión de compras y calidad	Ejecutivo de Competitividad, Fomento e Innovación	14		Pesos	01/01/2012	Indefinido	2.843.450	2.239.789	No	2.843.450	2.239.341	No	2.823.313	2.291.033	No		Funcionario con retención por APV
Villegas	Osorio	Maria José	Periodista	Encargada de Difusión y Posicionamiento Comunicacional	14		Pesos	01/02/2012	Indefinido	1.206.670	954.260	No	1.206.670	954.330	No	1.206.670	954.375	No		Funcionaria con retención por Crédito Social.

**Contrataciones a honorarios**  
**Número de Profesionales contratados, funciones y**  
**remuneraciones asociadas**

Cierre de ejecución al 30 de junio de 2016

APELLIDO PATERNO	APELLIDO MATERNO	NOMBRES	DESCRIPCION DE FUNCIONES	CALIFICACION PERSONAL	REGION	UNIDAD MONETARIA	PAGO MENSUAL	FECHA INGRESO	FECHA TERMINO	HONORARIOS			OBSERVACIONES	PROGRAMA
										ABRIL	MAYO	JUNIO		
Atamirano	Fajóndez	Juan Antonio	Identificar, coordinar y/o supervisar proyectos estratégicos comunales, apoyar en la ejecución de iniciativas de inversión municipal, conformación de carteras comunales de inversión, seguimiento, elaboración de bases, entre otros	Ingeniero Civil en obras civiles	14	Pesos	Si	01/02/2016	30/05/2016	1.619.333	1.619.333	1.111.111	Honorarios variables según nota n° 4	Diagnostico, Fortalecimiento y na apoyo a comunas en materia de Inversión Etapa II
Álvarez	Seguineda	Luis Alfonso	Tasación del inmueble ROL 06067-00269 de propiedad de Mary Radóñez Schlegel de una superficie de 476 20 ha , en la comuna de Lago Ranco provincia del Ranco	Ingeniero Constructor	11	Pesos	No	08/03/2016	08/04/2016	343.371			Pago cuota única, solo una vez aprobado el respectivo informe de actividades.	Diagnostico Fortalecimiento y na apoyo a comunas en materia de Inversión Etapa II
Amaya	Cerón	Marco Antonio	Identificar, coordinar y/o supervisar proyectos estratégicos comunales, apoyar en la ejecución de iniciativas de inversión municipal, conformación de carteras comunales de inversión, seguimiento, elaboración de bases, entre otros	Ingeniero Civil en obras civiles	14	Pesos	Si	01/02/2016	31/05/2016	1.619.333	1.519.333		Honorarios variables según nota n° 4	Diagnostico, Fortalecimiento y na apoyo a comunas en materia de Inversión Etapa II
Baluzan	Floreas	Mara José	Asesora en la difusión y comunicación de proyectos, especialmente asesoraran en el levantamiento y difusión de oportunidades de inversión y financiamiento multisectorial para la promoción y atracción de inversiones en la región de Los Rios	Arquitecto	14	Pesos	Si	01/03/2016	30/06/2016	1.333.333	1.333.333	1.333.333		Operación y Gobernanza 2016
Beraza	Irueta	Angel Andras	Asesoría Profesional en apoyo técnico a las iniciativas y/o Estudios efectuados o por ejecutar que forman parte de la cartera de proyectos de la Corporación	Administrador de Empresas de Turismo	14	Pesos	Si	01/03/2016	30/09/2016	1.555.556	1.555.556	1.555.556		Operación y Gobernanza 2016
Chavez	Rebollado	Victor Marcelo	Identificar, coordinar y/o supervisar proyectos estratégicos comunales, apoyar en la ejecución de iniciativas de inversión municipal, conformación de carteras comunales de inversión, seguimiento, elaboración de bases, entre otros	Ingeniero Forestal	14	Pesos	Si	01/02/2016	30/05/2016	1.619.333	1.619.333	1.619.333	Honorarios variables según nota n° 2	Diagnostico Fortalecimiento y na apoyo a comunas en materia de Inversión Etapa II
Clasing	Mancuán	Luis Alberto	Apoyar y asesora en la ejecución de estudios, programas y o proyectos que efectue la Corporación	Ingeniero Agronomo	14	Pesos	Si	01/03/2016	30/09/2016	800.000	800.000	800.000		Operación y Gobernanza 2016
Friebenet	Floreas	Jose Gabriel	Servicios de sistematización de talleres y elaboración de bases de licitación	Egresado de enseñanza media	14	Pesos	No	02/05/2016	31/05/2016		700.000			Operación y Gobernanza 2016
Gallardo	Vidal	Blas Hernan	Asesora Profesional en apoyo técnico a las iniciativas y/o Estudios efectuados o por ejecutar que forman parte de la cartera de proyectos de la Corporación	Doctor en Filosofia	14	Pesos	Si	01/03/2016	30/09/2016	1.555.556	1.556.556	1.555.556		Operación y Gobernanza 2016
Gómez	Almendras	Claudia Andrés	Asesor Informatico	Ingeniero en Informatica	14	Pesos	Si	01/03/2016	28/02/2017	888.889	888.889	888.889		Operación y Gobernanza 2016

Ibañeta	Cerda	Marcos Artemio	Asesor Jurídico	Abogado	14	Pesos	Si	01/03/2016	28/02/2017	777 778	777 778	777 778		Operación y Gobernanza 2016
Lara	Martinez	Javier Leonardo	Levantamiento planimétrico del terreno de 8.150 m2 ubicado en calle Ecuador n° 2.700 en la ciudad de Valdivia	Tecnico en construcción manodn en edificación y construcción	14	Pesos	No	15/03/2016	11/04/2016	333 333			Pago cuota única, solo una vez aprobado el respectivo informe de actividades.	Operación y Gobernanza 2016
Lagoa	Abarado	Loreto	Asesoría profesional a la Corporación	Ingeniero Comercial	14	Pesos	Si	01/03/2016	28/02/2017	888 889	888 889	888 889		Operación y Gobernanza 2016
Lorca	Vidal	Patricia Carolina	Asesoría Profesional a la Corporación específicamente en el Centro Regional de Apoyo al Emprendimiento e Innovación	Contador Auditor	14	Pesos	Si	01/03/2016	28/02/2017	888 889	888 889	888 889		Operación y Gobernanza 2016
Martinez	Wörner	Juan Fernando	Servicio de actualización y Delimitación del dominio esquiable en reserva Nacional Mocho Chodhuenco.	Arquitecto	14	Pesos	No	01/02/2016	31/05/2016	8.000.000			Pago en cuatro parcialidades, una vez recepcionado conforme los productos que son materia de la asesoría.	Diagnostico, Fortalecimiento y na apoyo a comunas en materia de Inversión Etapa II
Miranda	Olayama	Diego Hernán	Asesoría en la identificación y evaluar potenciales mercados de acuerdo a la disponibilidad de materia prima para la elaboración de productos de consumo humano directo en base a Sardina común	Ingeniero de ejecución en administración	14	Pesos	No	02/05/2016	30/11/2016	5.000.000			Pago en cinco parcialidades, una vez recepcionado conforme los productos que son materia de la asesoría	Estudio de reconversión tecnológica. Diseño de prototipo de maquinarias procesadoras de productos del mar para el consumo humano
Pacheco	Rivera	Hector Manuel	Asesoría a la Gerencia General de la Corporación en las iniciativas y/o estudios efectuados o por ejecutar que forman parte de la cartera de proyectos de la Corporación	Egresado de la especialidad de Contabilidad	14	Pesos	Si	01/03/2016	28/02/2017	1.333.333	1.333.333	1.333.333		Operación y Gobernanza 2016
Pailapilla	Vidal	Barbara Isabel	Asesoría profesional específicamente en el apoyo técnico a la ejecución del programa de buenas practicas en la producción de quesos artesanales en la región de Los Ríos	Ingeniero en alimentos	14	Pesos	Si	04/02/2016	31/12/2016	500.000	500.000	500.000		Programa de buenas practicas en la producción de quesos artesanales en la región de Los Ríos
Pajma	Moli	Carlos Esteban	Identificar, coordinar y/o supervisar proyectos estratégicos comunales, apoyar en la ejecución de iniciativas de inversión municipal, conformación de carteras comunales de inversión, seguimiento, elaboración de bases, entre otros	Ingeniero Civil Industrial	14	Pesos	Si	01/04/2016	30/06/2016	1.619.333	1.619.333	1.619.333	Honorarios variables según nota n° 4	Diagnostico, Fortalecimiento y na apoyo a comunas en materia de Inversión Etapa II
Peña	Araya	Valeria Carolina	Asesoría en la difusión y comunicación de proyectos, especialmente asesoraran en el levantamiento y difusión de oportunidades de inversión y financiamiento multi-seccional para la promoción y atracción de inversiones en la región de Los Ríos	Ingeniero Agronomo	14	Pesos	Si	01/03/2016	30/06/2016	1.333.333	1.333.333	1.333.333		Operación y Gobernanza 2016
Ruiz	Aguilar	Marcela Alejandra	Asesoría en la identificación y evaluar potenciales mercados de acuerdo a la disponibilidad de materia prima para la elaboración de productos de consumo humano directo en base a Sardina común	Biologo Marino	14	Pesos	Si	02/05/2016	30/11/2016	1.000.000	1.000.000	1.000.000		Estudio de reconversión tecnológica. Diseño de prototipo de maquinarias procesadoras de productos del mar para el consumo humano
Sainas	Cornejo	Marco Antonio	Asesoría Profesional en apoyo técnico a las iniciativas y/o Estudios efectuados o por ejecutar que forman parte de la cartera de proyectos de la Corporación	Ingeniero Agrónomo	14	Pesos	Si	01/03/2016	30/09/2016	800.000	800.000	800.000		Operación y Gobernanza 2016
Ulloa	Rodríguez	Jessica Susana	Coordinación de actividades para el fortalecimiento de capacidades - Consejo regional y equipo técnico	Ingeniero Comercial	14	Pesos	No	05/10/2015	30/04/2016	1.118.102			Pago cuota única, solo una vez aprobado el respectivo informe de	Análisis Centro de Transferencia Tecnológica en Sectores Priorizados
Vara	Cilventes	Esteban Eduardo	Identificar, coordinar y/o supervisar proyectos estratégicos comunales, apoyar en la ejecución de iniciativas de inversión municipal, conformación de carteras comunales de inversión, seguimiento, elaboración de bases, entre otros	Ingeniero Civil Industrial	14	Pesos	Si	01/02/2016	30/06/2016	1.619.333	1.619.333	1.619.333	Honorarios variables según nota n° 4.	Diagnostico Fortalecimiento y na apoyo a comunas en materia de
Vara	Márquez	Patricia Mercedes	Asesorar en la gestión administrativa de los proyectos que levante la Corporación en la Provincia del Ranco	Tecnico Jurídico	14	Pesos	Si	01/03/2016	31/07/2016	555.556	555.556	555.556		Operación y Gobernanza 2016
Yobancolo	Valdebenito	Guido Alberto	Asesoría en la difusión y comunicación de proyectos, especialmente asesoraran en el levantamiento y difusión de oportunidades de inversión y financiamiento multi-seccional para la promoción y atracción de inversiones en la región de Los Ríos	Ingeniero en Administración de empresa	14	Pesos	Si	01/03/2016	30/06/2016	1.333.333	1.333.333	1.333.333		Operación y Gobernanza 2016
Zuloaga	Rodríguez	Rocio Melissa	Identificar, coordinar y/o supervisar proyectos estratégicos comunales, apoyar en la ejecución de iniciativas de inversión municipal, conformación de carteras comunales de inversión, seguimiento, elaboración de bases, entre otros	Arquitecto	14	Pesos	Si	01/02/2016	30/06/2016	1.619.333	1.619.333	1.619.333	Honorarios variables según nota n° 4	Diagnostico Fortalecimiento y na apoyo a comunas en materia de Inversión Etapa II

Orden de Compra N°	Fecha	Proveedor	RUT	Monto Total de la Operación	Orden de Compra Cancelada
13	07/04/2016	Abarrotes Economicos S.A.	76.833.720-9	99.990	SI
14	07/04/2016	Librería Lucia Antonieta Valdes Rivera E.I.R.L.	76.090.467-8	7.540	SI
15	08/04/2016	Autorenta del pacifico S.A.	83.547.100-4	35.175	SI
16	11/04/2016	Sodexo Soluciones de Motivación Chile S.A.	96.556.930-8	1.729.892	SI
17	18/04/2016	Sociedad Comercial Peña de la Parra Ltda.	76.064.362-9	49.950	SI
18	18/04/2016	Autorenta del pacifico S.A.	83.547.100-4	154.278	SI
19	18/04/2016	Sociedad Comercial Peña de la Parra Ltda.	76.064.362-9	43.100	SI
20	18/04/2016	Inmobiliaria y Comercial Rosales Lobos Ltda.	78.260.870-3	31.990	SI
21	25/04/2016	Mario Andres Olmos Cruz	14.151.408-3	107.100	SI
22	02/05/2016	Librería Lucia Antonieta Valdes Rivera E.I.R.L.	76.090.467-8	202.182	SI
23	02/05/2016	Inmobiliaria y Comercial Rosales Lobos Ltda.	78.260.870-3	49.990	SI
24	06/05/2016	Proveedores Integrales Prisa S.A.	96.556.940-5	204.866	SI
25	06/05/2016	Proveedores Integrales Prisa S.A.	96.556.940-5	230.002	SI
26	06/05/2016	Proveedores Integrales Prisa S.A.	96.556.940-5	564.160	SI
27	06/05/2016	Proveedores Integrales Prisa S.A.	96.556.940-5	90.891	SI
28	06/05/2016	Proveedores Integrales Prisa S.A.	96.556.940-5	244.018	SI
29	06/05/2016	Proveedores Integrales Prisa S.A.	96.556.940-5	26.962	SI
30	06/05/2016	Proveedores Integrales Prisa S.A.	96.556.940-5	52.158	SI
31	06/05/2016	Proveedores Integrales Prisa S.A.	96.556.940-5	31.723	SI
32	09/05/2016	Autorenta del pacifico S.A.	83.547.100-4	35.175	SI
33	13/05/2016	Sodexo Soluciones de Motivación Chile S.A.	96.556.930-8	1.084.584	SI
34	16/05/2016	Patricio Ruben Ortiz Gutierrez	9.727.016-3	16.350	SI
35	20/05/2016	Comercializadora de neumaticos Bacon Ltda.	76.103.006-K	585.960	SI
36	20/05/2016	Nicanor Félix Vargas Fernández	9.015.253-k	202.300	SI
37	20/05/2016	Sociedad Comercial Peña de la Parra Ltda.	76.064.362-9	17.700	SI
38	24/05/2016	Imprenta America Limitada	87.726.400-9	173.740	SI
39	27/05/2016	Sociedad Periodistica Araucanía S.A	87.778.800-8	133.980	SI
40	31/05/2016	Sociedad Periodistica Araucanía S.A.	87.778.800-8	83.300	SI
41	31/05/2016	Sociedad Periodistica Araucanía S.A.	87.778.800-8	83.300	SI
42	02/06/2016	Librería Lucia Antonieta Valdes Rivera E.I.R.L.	76.090.467-8	26.686	SI
43	02/06/2016	Antonio Castillo S.A.	83.366.800-5	42.600	SI
44	03/06/2016	Tecnologia LK SPA.	76.567.200-7	90.749	SI
45	03/06/2016	Imprenta America Limitada	87.726.400-9	25.228	SI
46	03/06/2016	Inmobiliaria y Comercial Rosales Lobos Ltda.	78.260.870-3	34.990	SI
47	08/06/2016	Claudia Reyes Saes Servicios E.I.R.L.	76.167.064-6	218.960	SI
48	09/06/2016	Sociedad Periodistica Araucanía S.A.	87.778.800-8	107.183	SI
49	09/06/2016	Sociedad Periodistica Araucanía S.A.	87.778.800-8	76.560	SI
50	09/06/2016	Proveedores Integrales Prisa S.A.	96.556.940-5	28.974	SI
51	09/06/2016	Proveedores Integrales Prisa S.A.	96.556.940-5	293.226	SI
52	06/06/2016	Proveedores Integrales Prisa S.A.	96.556.940-5	149.327	SI
53	09/06/2016	Proveedores Integrales Prisa S.A.	96.556.940-5	350.050	SI
54	10/06/2016	Sociedad Comercial Peña de la Parra Ltda.	76.064.362-9	16.000	SI
55	13/06/2016	Turismo Villa del Rio S.A.	76.064.362-9	176.000	SI
56	13/06/2016	Inmobiliaria y Comercial Rosales Lobos Ltda.	78.260.870-3	8.990	SI
57	14/06/2016	Sodexo Soluciones de Motivación Chile S.A.	96.556.930-8	1.049.598	SI
58	14/06/2016	Imprenta Montaris Ltda.	76.098.470-1	113.062	SI
59	15/06/2016	Personal Computer Factory S.A.	78.885.550-8	461.970	SI
60	17/06/2016	Proveedores Integrales Prisa S.A.	96.556.940-5	241.975	SI
61	24/06/2016	Autorenta del pacifico S.A.	83.547.100-4	222.350	SI

**Órdenes de Compra**  
Cierre de ejecución al 30 de junio de 2016

## **Concursos Públicos**

**Cierre de ejecución al 30 de junio de 2016**



Licitación	Concurso Público		Estado	Contratado	Monto (\$)	Contrato		Ejecución al 30 de junio 2016
	Inicio	Termino				Inicio	Termino	
Estudio de puesta en valor del puerto Corral: estrategia de desarrollo para un sistema portuario regional	08/06/2015	30/06/2015	Adjudicada	Servicios de consultoría Aperto Ltda	45.000.000	10/08/2015	30/08/2016	En ejecución
Estudio de puesta en valor del puerto Corral: estrategia de desarrollo para un sistema portuario regional	12/05/2015	02/06/2015	Desierta					
Estudio de puesta en valor del puerto Corral: estrategia de desarrollo para un sistema portuario regional	13/04/2015	04/05/2015	Desierta					
Estudio identificación de zonas de desove y alevinaje de especies icónicas de interés para la pesca recreativa	02/03/2015	23/03/2015	Desierta					
Estrategia de inversión y marketing en el destino Mocho Choshuenco y su área de influencia	02/03/2015	23/03/2015	Adjudicada	Tensa Chile S.A.	25.500.000	04/05/2015	04/05/2016	Terminado
Estudio de puesta en valor del puerto Corral: estrategia de desarrollo para un sistema portuario regional	02/03/2015	23/03/2015	Desierta					
Estudio identificación de zonas de desove y alevinaje de especies icónicas de interés para la pesca recreativa	15/12/2014	12/01/2015	Desierta					
Estudio identificación de zonas de desove y alevinaje de especies icónicas de interés para la pesca recreativa	17/11/2014	03/12/2014	Desierta					
Investigación de mercado para tecnología de maquinarias procesadoras de productos del mar para el consumo humano	28/10/2014	19/11/2014	Adjudicada	Centro de Desarrollo y Pesca Sustentable (CEDEPESCA)	6.000.000	08/01/2015	30/04/2015	Terminado
Estudio de caracterización de áreas de manejo y extracción de recursos bentónicos (AMERB) de la Región de Los Ríos	08/10/2014	27/10/2014	Adjudicada	Sociedad Investigación y Asesoría en Biología y Tecnologías Marinas Ltda. (BITECMA Ltda.)	20.000.000	12/01/2015	13/10/2015	Terminado
Estudio de puesta en valor del puerto Corral. Etapa 2: estudio de mercado	29/09/2014	27/10/2014	Desierta					
Plan de alta especialización para transferencias tecnológicas al sector frutícola exportador de la región de los ríos	13/08/2015	18/08/2014	adjudicada	Global Berries Ltda	30.000.000	25/09/2014	31/10/2015	Terminado
Estudio de puesta en valor del paso Hua Hum	30/07/2014	25/08/2014	Adjudicada	Prospectiva Local Consultores Ltda.	20.000.000	20/10/2014	10/09/2015	Terminado
Plan de alta especialización para transferencias tecnológicas al sector frutícola exportador de la región de los ríos	23/07/2014	08/08/2014	Desierta					
Estudio de caracterización y fomento del desarrollo náutico de la región de los Ríos	23/07/2014	19/08/2014	Adjudicada	Universidad del BíoBío	75.000.000	24/10/2014	15/01/2016	Terminado
Plan de alta especialización para transferencias tecnológicas al sector lácteo	04/06/2014	18/06/2014	Adjudicada	Sociedad Agrícola y Ganadera Osorno	20.000.000	11/08/2014	30/08/2015	Terminado
Plan de mejoramiento de productividad y competitividad apícola de la Región de Los Ríos	21/04/2014	05/06/2014	Adjudicada	Consortio de Desarrollo Tecnológico Apícola S.A.	15.000.000	24/06/2014	04/09/2015	Terminado
Estudio de caracterización de áreas de manejo y extracción de recursos bentónicos (AMERB) de la Región de Los Ríos	09/04/2014	12/05/2014	Desierta					
Estudio de puesta en valor del paso Hua Hum	09/04/2014	28/04/2014	Desierta					
Diseño de prototipo de maquinarias procesadoras de productos del mar para el consumo humano	26/03/2014	22/04/2014	Desierta					
Estudio regional oceanográfico y de línea base de la biodiversidad y recursos pesqueros, de la zona intermareal, estuaria y marina	26/03/2014	22/04/2014	Adjudicada	Prospectiva Local Consultores Ltda.	15.000.000	21/07/2014	31/03/2015	Terminado
Plan de alta especialización para transferencias tecnológicas al sector lácteo	26/02/2014	31/03/2014	Desierta					
Estudio puesta en valor del territorio Parque Nacional Puyehue	27/01/2014	17/02/2014	Adjudicada	Universidad Católica de Temuco	20.000.000	18/04/2014	30/01/2015	Terminado
Estudio mecánica de suelo para la construcción y habilitación de infraestructura área silvestre protegida mocho choshuenco	03/02/2014	14/02/2014	Desierta					
Puesta en valor del puerto Corral. Etapa 1: diagnóstico y plataforma de información	27/01/2014	14/02/2014	Adjudicada	Prospectiva Local Consultores Ltda.	4.994.000	16/04/2015	25/08/2014	Terminado
Plan de agregación de valor en el sector forestal	20/01/2014	14/02/2014	Adjudicada	Instituto Forestal	30.000.000	30/04/2014	15/06/2015	Terminado
Plan de alta especialización para transferencias tecnológicas al sector frutícola exportador de la región de los ríos	07/05/2014		Desierta					
Plan de alta especialización para transferencias tecnológicas al sector frutícola exportador de la región de los ríos	12/02/2014		Desierta					
Plan de mejoramiento de productividad y competitividad apícola de la Región de Los Ríos	19/03/2015	14/04/2014	Desierta					
Rediseño del sitio Web Corporación Regional de Desarrollo Productivo de los Ríos	28/05/2015	29/10/2015	Desierta					
Estudio y catastro de infraestructura Bomberil en la Región de los Ríos	28/09/2015	21/10/2015	Desierta					
Programa de Buenas prácticas en la producción de quesos artesanales en la región de Los Ríos	13/10/2015	23/11/2015	Adjudicada	Consultorias y capacitación en Epizootología veterinaria Fernando Marfones E.I.R.L.	70.000.000	11/01/2016	12/01/2017	En ejecución
Estudio identificación de zonas de desove y alevinaje de especies icónicas de interés para la pesca recreativa	13/10/2015	20/11/2015	Adjudicada	Universidad de Concepción	55.000.000	30/12/2015	31/10/2016	En ejecución
Estudio potencialidad de producción de Biogás para la producción de energía Térmica y/o eléctrica del relleno sanitario los Ríos, Morropuá	13/10/2015	13/11/2015	Adjudicada	Ingeniería y negocios Cárdenas y Durán Ltda.	20.000.000	15/12/2015	16/08/2016	En ejecución
Contratación de servicios de Tasación	13/10/2015	09/11/2015	Desierta					
Plan Maestro de infraestructura y puesta en valor del territorio del parque nacional Villarica, Región de Los Ríos	19/10/2015	20/11/2015	Desierta					
Parque nacional Puyehue Región de los Ríos: Puesta en valor a través de la actividad turística sustentable, etapa II	19/10/2015	20/11/2015	Desierta					
Estudio de definición y diseño conceptual de Puerto seco	28/10/2015	27/11/2015	Adjudicada	Confederación Nacional Gremial de Dueños de camiones de Chile	30.000.000	05/01/2016	31/10/2016	En ejecución
Plan de manejo y/o mejoramiento productivo en terneros para carne y otro fines	28/10/2015	07/12/2015	Adjudicada	Universidad Austral de Chile	30.000.000	12/01/2016	13/07/2017	En ejecución
Desarrollo de nuevos productos y subproductos en frutales menores	28/10/2015	18/12/2015	Adjudicada	Global Berries Ltda	30.000.000	30/03/2016	30/09/2017	En ejecución
Estudio y catastro de infraestructura Bomberil en la Región de los Ríos	02/11/2015	30/11/2015	Adjudicada	ATM consultores & Ingeniería Ltda.	65.000.000	08/02/2016	16/07/2016	En ejecución
Logística jornadas y seminario 26 y 27 de noviembre de 2015 "Investigación y desarrollo para la sustentabilidad silvoagropecuaria"	03/11/2015	11/11/2015	Desierta					
Rediseño del sitio Web Corporación Regional de Desarrollo Productivo de los Ríos	09/11/2015	23/11/2015	Adjudicada	Efecto Visual SpA.	3.000.000	15/12/2015	29/02/2016	Terminado
Logística jornadas y seminario 26 y 27 de noviembre de 2015 "Investigación y desarrollo para la sustentabilidad silvoagropecuaria"	10/11/2015	12/11/2015	Adjudicada	Sociedad Crea Comunicaciones Ltda.	4.531.180	18/11/2015	30/11/2015	Terminado
Plan Maestro de infraestructura y puesta en valor del territorio del parque nacional Villarica, Región de Los Ríos	23/11/2015	28/12/2015	Adjudicada	Ingeniería y negocios Cárdenas y Durán Ltda.	40.000.000	01/02/2016	02/02/2017	En ejecución
Estrategia de inversión y marketing en el destino Mocho Choshuenco y su área de influencia	30/11/2015	30/12/2015	Adjudicada	Asesorías Ferrada Gonzalez Ramirez y Rojas Ltda.	25.500.000	11/02/2016	10/08/2016	En ejecución

Estudio de identificación de Áreas y tecnologías para el cultivo de especies Bentónicas Nativas Marinas	23/12/2015	22/02/2016	Adjudicada	Palma y Vergara Ltda.	29.500.000	01/04/2016	02/04/2017	En ejecución
Parque nacional Puyehue Región de los Ríos; Puesta en valor a través de la actividad turística sustentable, etapa II	05/01/2016	06/02/2016	Adjudicada	Torres Consultores Ltda.	60.000.000	14/03/2016	15/03/2017	En ejecución
Desarrollo de protocolo para la toma de decisiones en torno a la actividad Acuicola en la cuenca del Río Bueno	12/01/2016	01/03/2016	Adjudicada	Universidad Austral de Chile	65.000.000	01/04/2016	02/10/2017	En ejecución
Desarrollo e innovación en nuevos productos del Mar	13/01/2016	01/03/2016	Desierta					
Estudio Reconversión tecnológica, etapa II; Definición de prototipo de maquinaria para la producción de Sardinas común orientada al consumo humano	14/01/2016	15/03/2016	Desierta					
Construcción teatro con cine digital en Panguipú	25/01/2016	11/03/2016	Desierta					
Desarrollo e innovación en nuevos productos del Mar 2	21/03/2016	16/05/2016	Desierta					
Estudio del valor funcional y nutricional del productos regionales	22/03/2016	16/05/2016	Adjudicada	Universidad Austral de Chile - Laboratorio de Filoquímica	59.633.334			En proceso de firma contrato
Sistema de seguimiento para la Gestión de la innovación en el territorio regional	28/03/2016	16/05/2016	Desierta					
Diseño, Edición, Diagramación e impresión Periódico Hua Hum	30/05/2016	08/06/2016	Adjudicada	Sociedad Periodística Araucanía S.A.	6.723.500			En proceso de Firma contrato
Sistema de información Territorial, Región de Los Ríos	13/06/2016	11/07/2016	Adjudicada	Guadalupe Chile Servicios de Información Ltda.	60.000.000			En proceso de Firma contrato
Desarrollo e innovación en nuevos productos del Mar (3ª convocatoria)	15/06/2016	11/07/2016	Adjudicada	Universidad de Los Lagos	69.500.000			En proceso de Firma contrato
Estudio para el repoblamiento y/o cultivo de especies nativas en áreas de manejo y extracción de recursos Bentónicas (AMERB) de la Región de Los Ríos	15/06/2016	11/07/2016	Adjudicada	Investigación y Asesoría en Biología y Tecnología Marinas: BITECMA Ltda.	29.750.000			En proceso de Firma contrato